

Schützengau  
Hesselberg

---

# Ehrungsmappe



**Ausgabe 18. Mai 2023**

# Inhalt

<b><i>Allgemeine Erläuterung</i></b>	<b>3</b>
<b>Mitglieds Ehrungen</b>	<b>4</b>
Mitgliedschaft des BSSB	4
Mitgliedschaft des DSB	4
<b>Traditionelle Ehrungen</b>	<b>4</b>
Gau Ehrennadel	4
Verdienstnadel in Gold „In Anerkennung“ des BSSB	4
Goldene Ehrennadel des MSB	4
<b>Besondere Ehrungen</b>	<b>5</b>
Protektorabzeichen des BSSB	5
Protektorabzeichen des DSB	5
<b>Leistungsabzeichen</b>	<b>5</b>
Leistungsabzeichen des BSSB	5
Leistungsabzeichen des DSB	5
<b>Bilder von Ehrungen</b>	<b>6</b>
<b><i>Ehrenzeichen des BSSB für 10, 25, 40, 50, 60 und 70 Jahre Mitgliedschaft</i></b>	<b>7</b>
Antrag Mitgliedschafts Ehrungen BSSB über ZMI	8
<b><i>Ehrenzeichen des DSB für 25, 40, 50, 60 und 70 Jahre Mitgliedschaft</i></b>	<b>9</b>
Antrag Mitgliedschafts Ehrungen DSB über ZMI	10
<b><i>Die Ehrennadel des Präsidenten des Deutschen Schützenbundes e.V.</i></b>	<b>11</b>
<b>Ausschreibung Ehrennadel des Präsidenten des Deutschen Schützenbundes e.V.</b>	<b>13</b>
Ausschreibung für die Ehrennadel des Präsidenten	13
Leitfaden für die Antragstellung der Ehrennadel des Präsidenten	14
Antrag Ehrennadel des Präsidenten	15
<b><i>Leistungsabzeichen des Bayerischen Sportschützenbundes</i></b>	<b>16</b>
<b>Abnahmebedingungen für das Leistungsabzeichen des BSSB/ DSB</b>	<b>17</b>
Bedingungen	17
Antrag Leistungsabzeichen des BSSB	18
Antrag Leistungsabzeichen BSSB über ZMI	24
<b><i>Leistungsabzeichen des Deutschen Schützenbundes e.V.</i></b>	<b>25</b>
<b>Sportliche Auszeichnung des Deutschen Schützenbundes</b>	<b>28</b>
Antrag Leistungsabzeichen DSB über ZMI	29
<b><i>Gau- Ehrenzeichen</i></b>	<b>30</b>
Antrag auf Verleihung des Gau – Ehrenzeichen vom Schützengau Hesselberg	31
<b><i>Goldene Verdienstnadel des BSSB „In Anerkennung“</i></b>	<b>32</b>
<b><i>Goldene Ehrennadel des MSB</i></b>	<b>33</b>
<b><i>Peter-Lorenz-Nadel in Bronze und Silber</i></b>	<b>34</b>
Bedingungen für den Erwerb der	35
-Peter Lorenz- Nadel -	35

<b>für Sportschützen und Funktionäre</b>	<b>35</b>
Antrag BSSB i.A., MSB Ehrennadel, Peter Lorenz Nadel	36
<b><i>Ehrenzeichen des BSSB für Fahnenträger</i></b>	<b>37</b>
<b>Antrag Ehrenzeichen des BSSB für Fahnenträger</b>	<b>38</b>
<b><i>Protectorabzeichen in Silber seiner königlichen Hoheit Herzog Franz von Bayern</i></b>	<b>39</b>
<b><i>Protectorabzeichen in Silber seiner Hoheit Prinz Andreas von Sachsen-Coburg und Gotha</i></b>	<b>41</b>
Antrag Protector DSB Herzog Andreas	42

# Ehrenmappe des Schützengaues

---

## Allgemeine Erläuterung

1. Die Ehrenmappe des Schützengau Hesselberg soll jedem Schützenverein als Information und Grundlage für die Ehrung verdienter Mitglieder dienen.
2. Informieren sie sich aus der Ehrenkartei Ihres Vereins(z.B.: ZMI Mitgliederverwaltung), welche Mitglieder mit welcher Ehrennadel bereits geehrt sind. Schreiben sie Ihre Ehrenkartei bei neuen Ehrungen weiter. Sie können beim Ehrungsreferenten auf Anfrage einen Auszug der aktuellen Daten erhalten (ab 2010 lückenlos, vorherige Ehrungen ohne Gewähr).Vorherige Ehrungen (vor 2010) die nicht in der Gauehrungsdatei aufgeführt sind, bitte dem Gau-Ehrungsreferenten mitteilen. „Doppelt Ehrungen sehen nicht gut aus, und werfen ein schlechtes Bild auf die Vereinsvorstandschaft.
3. Vom Verein können nur Ehrennadeln beantragt werden, die in dieser Mappe aufgeführt sind. Höherwertige Ehrungen und Verdienstnadeln können nur in schriftlicher Form als Vorschlag über das Gauschützenmeisteramt beantragt werden. Die Zustimmung zur Verleihung erfolgt beim MSB, DSB oder BSSB:
4. Alle Anträge auf Ehrennadelnd Leistungsabzeichen sind an den Ehrungsreferenten des Schützengau Hesselberg zu richten.
2. Um den Wert der Ehrungen nicht zu schmälern, schlagen sie bitte nur verdiente Mitglieder und Schützen vor. Der Gau- Ehrungsrat prüft Ihre Anträge nach den vom MSB, BSSB und DSB vorgegebenen Kriterien. Der Gau-Ehrungsrat behält sich auch vor, selbst tätig zu werden, damit verdiente Mitglieder und Funktionäre nicht vergessen werden.
3. Die Vergabe von höherwertigen Ehrungen erfolgt von Mitgliedern des Ehrungsrates. Ehrungen werden bei der Gau- Jahreshauptversammlung, oder im Verein (Festen) verliehen.
4. Bitte beantragen sie die Ehrungen rechtzeitig.  
Mitgliederehrungen und Gau-Ehrennadel min. 4 Wochen vorher.  
Höhere Ehrungen (BSSB „In Anerkennung“, MSB Ehrennadel, Peter Lorenz Nadel) spätestens 15. August.  
Für Ehrungen die nicht in dieser Ehrungsordnung aufgeführt sind, Vorschlag mit Begründung bis spätestens 15.August an den Gau-Ehrungsrat, Ehrung erfolgt dann im Folgejahr (je nach Verfügbarkeit).

# Ehrenordnung des Schützengauges Hesselberg, MSB, BSSB und DSB

---

## *Mitgliedsehrungen*

### **Mitgliedschaft des BSSB**

Können für Mitglieder des BSSB bei Gau Ehrungsreferenten beantragt werden.

### **Mitgliedschaft des DSB**

Können für Mitglieder des DSB bei Gau Ehrungsreferenten beantragt werden.

## *Traditionelle Ehrungen*

### **Gau Ehrennadel**

#### **Bronze:**

Jährlich können Vereine bis zu 4% ihrer Mitglieder diese Ehrennadel beantragen.

#### **Silber:**

Jährlich können Vereine bis zu 2% ihrer Mitglieder diese Ehrennadel beantragen

#### **Gold:**

Wird von der Gauverwaltung max. bis zu **sechs Mal** pro Jahr verliehen.

#### **Groß Gold:**

Wird von der Gauverwaltung für besonders herausragende Verdienste max. **zwei Mal** pro Jahr verliehen.

### **Verdienstnadel in Gold „In Anerkennung“ des BSSB**

Können beim Gau-Ehrungsreferenten beantragt werden. Werden laut Punkt 3 der Erläuterungen verliehen.

### **Goldene Ehrennadel des MSB**

Können beim Gau-Ehrungsreferenten beantragt werden. Werden laut Punkt 3 der Erläuterungen verliehen.

#### **Peter- Lorenz Nadel**

Können beim Gau-Ehrungsreferenten beantragt werden. Werden laut Punkt 3 der Erläuterungen verliehen.

## ***Besondere Ehrungen***

### **Protectorabzeichen des BSSB**

Das Protectorabzeichen seiner königlichen Hoheit Herzog Franz von Bayern kann jeder Verein für langjährige und besonders Verdiente Mitglieder jährlich für 50 Mitglieder eine Ehrung beim Gau-Ehrungsreferenten beantragen.

(Beispiel: bei 100 Mitgliedern = 2 Ehrungen pro Jahr)

### **Protectorabzeichen des DSB**

Das Protectorabzeichen seiner königlichen Hoheit Herzog Franz von Bayern kann jeder Verein für langjährige und besonders Verdiente Mitglieder für einen Zeitraum von 5 Jahren pro 20 Mitglieder eine Ehrung beim Gau-Ehrungsreferenten beantragen.

(Beispiel: bei 100 Mitgliedern = 5 Ehrungen in dem Jahr, danach 5 Jahre keine Ehrung möglich).

## ***Leistungsabzeichen***

### **Leistungsabzeichen des BSSB**

Das Leistungsabzeichen des BSSB kann beim Ehrungsreferenten nach erreichten Ringzahlen beantragt werden. Dieser Antrag wird an den zuständigen Verband nach Prüfung weitergeleitet.

### **Leistungsabzeichen des DSB**

Das Leistungsabzeichen des DSB kann beim Ehrungsreferenten nach erreichten Ringzahlen beantragt werden. Dieser Antrag wird nach Prüfung an den zuständigen Verband weitergeleitet.

# Bilder von Ehrungen



# Schützensgau Hesselberg

---

## **Ehrenzeichen des BSSB für 10, 25, 40, 50, 60 und 70 Jahre Mitgliedschaft**







# Antrag Mitgliedschaftsehrungen BSSB über ZMI

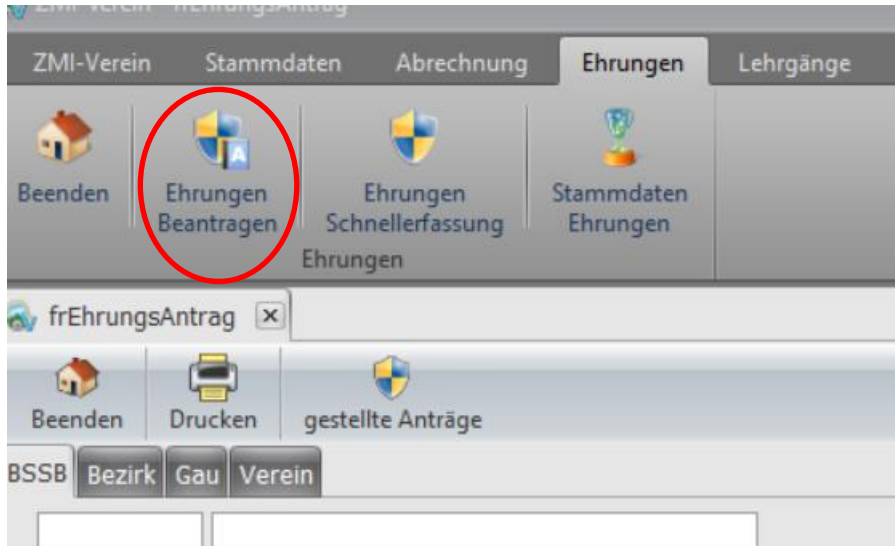

ZMI-Verein Stammdaten Abrechnung **Ehrungen** Lehrgänge Listen & Auswertungen Import / Export

Beenden Ehrungen Beantragen Ehrungen Schnellerfassung Stammdaten Ehrungen

frEhrungsAntrag frEhrungenAusgang

Beenden Drucken gestellte Anträge

BSSB Bezirk Gau Verein

Suche

Mitgliedsjahre Verein >=  A  
 Mitgliedsjahre BSSB >= 50 N  
 Mitgliedsjahre DSB >=  N  
 Alter >=  E

Erfordert Funktionärsamt

eigene Suchkriterien

Nachname:  Vorname:  Stichtag: 31.12.2018

h	Alte	VereinsNr	Verein	Ver	EintrittVerein	BSS	EintrittBSSB	DSB	EintrittDSB
> 1	67	106062	SSV Hesselberg	54	15.02.1964	54	15.02.1964	54	15.02.1964
0	78	106062				53	01.08.1965	53	01.08.1965
8	70	106062				53	01.01.1965	53	01.01.1965

Daten zum Antrag: Bereits erhaltene Ehrungen Funktionärsamt

Daten zum Antrag:

Datum Verleihung: 07.01.2018

Antragsteller: Wolfgang Rubensdörfer

Beantfragen

1. Ehrung auswählen

2. Mitgliedschaftsjahre prüfen und Filter >= setzen

3. bestätigen

4. Mitglied eintragen oder leeres Feld bestätigen. Alle berechtigten Personen werden angezeigt.

5. Verleihdatum

6. Antragsteller

7. Antragsbegründung nicht bei Mitgliedschaft

8. Beantragen drücken

### Hinweis:

Für Mitgliedschaft BSSB kann auch ab 25 Jahre das Abzeichen „MINI“ beantragt werden

# Schützengau Hesselberg

---

## **Ehrenzeichen des DSB für 25, 40, 50, 60 und 70 Jahre Mitgliedschaft**





## Antrag Mitgliedschaftsehrungen DSB über ZMI



2. Mitgliedschaftsjahre prüfen und Filter  $\neq$ / $\geq$  setzen  
3. bestätigen

4. Mitglied eintragen oder leeres Feld bestätigen.  
Alle berechtigten Personen werden angezeigt.

1. Ehrung auswählen

5. Verleihdatum eingeben

6. Antragsteller eingeben

7. Antragstext:  
nicht bei Mitgliedschaft

8. Beantragen drücken

h	Alte	VereinsNr	Verein	Ver	EintrittVerein	BSS	EintrittBSSB	DSB	EintrittDSB
1	67	106062	SSV Hesselberg	54	15.02.1964	54	15.02.1964	54	15.02.1964
0	78	106062							01.08.1965
8	70	106062							01.01.1965

Antrag fertig.

# Schützensgau Hesselberg

---

## **Ehrennadel des Präsidenten des Deutschen Schützenbundes e.V.**



# Ehrennadel des Präsidenten



ab 10 Jahre



ab 15 Jahre



ab 20 Jahre



ab 25 Jahre



ab 30 Jahre

LINK zum ONLINE Antrag: [Hier klicken](#)

# ***Ausschreibung Ehrennadel des Präsidenten des Deutschen Schützenbundes e.V.***

## **Ausschreibung für die Ehrennadel des Präsidenten**

Der Präsident des Deutschen Schützenbundes e.V., Hans-Heinrich von Schönfeld stiftet für Schützen und Schützinnen, die seit vielen Jahren für ihren Verein im Sportschießen tätig sind, die

### **Ehrennadel des Präsidenten**

#### Teilnahmebedingungen:

Alle Schützen und Schützinnen (ohne Altersbegrenzung), die insgesamt seit 10 Jahren und mehr aktiv für ihren Verein/ Vereine an

#### Vereinsmeisterschaften

Rundenwettkämpfen (auf allen Ebenen)  
Freundschaftswettkämpfen  
Vergleichsschießen  
Meisterschaften auf Kreis-, Bezirks-, Gau-, Landes- und Bundesebene  
Internationalen Wettkämpfen und Meisterschaften teilnehmen.

#### Meldemodus

Der Vorsitzende (Präsident) des Vereins meldet unter Angabe des Zeitraumes der aktiven Teilnahme die betreffenden Schützen und Schützinnen mit der jeweiligen Privatanschrift, der vollständigen Vereinsanschrift und einer Lieferanschrift unter dem Kennwort Ehrennadel des Präsidenten.

#### Auszeichnung

Für die aktive Teilnahme am Sportschießen erhalten die Schützen/ Schützinnen

ab 10 Jahre die Ehrennadel in Grün  
ab 15 Jahre die Ehrennadel in Bronze  
ab 20 Jahre die Ehrennadel in Silber  
ab 25 Jahre die Ehrennadel in Gold  
ab 10 Jahre die Ehrennadel in Grün  
ab 30 Jahre die Sebastianus-Nadel

zusammen mit einer persönlichen Urkunde des Präsidenten des Deutschen Schützenbundes.

Der Rechtsweg ist ausgeschlossen

Der Antrag wird direkt zum DSB gesendet.

LINK zum ONLINE Antrag: [Hier klicken](#)

Eintragen der Ehrung im ZMI beim Mitglied unter Ehrungen möglich.

## Leitfaden für die Antragstellung der Ehrennadel des Präsidenten

1. Vollständige Vereinsanschrift und Lieferanschrift angeben.
2. Vollständige Privatanschriften der zu Ehrenden mit Postleitzahl, Wunschdatum für die Urkunde (z.B. Ehrungsabend) kann eingedruckt werden.
3. Vorname bitte ausschreiben (nicht abkürzen), deutlich schreiben und die Nachnamen kennzeichnen, z.B.

Otto Wilhelm oder Wilhelm Otto

4. Anzahl der Jahre der aktiven Teilnahme an den Schießwettbewerben im Verein, damit die richtige Ehrung zugeordnet werden kann. Bei Vereinswechsel werden mit Einverständnis des jetzigen Vereins die früheren Zeiten der aktiven Teilnahmen anerkannt.
5. Pro Nadel mit Urkunde werden zurzeit 8,50 Euro berechnet. Für die gesamte Lieferung (bis ca. 1000g = 60 Stück) 1x zuzüglich 5,00 Euro für Porto und Verpackung (Briefmarken als Zahlungsmittel können aus organisatorischen Gründen nicht akzeptiert werden).

### **Bitte keine Vorabüberweisungen vornehmen!**

6. Rückwirkend werden keine Ehrungen vergeben, nur die jeweils zurzeit gültige.

Korrekte Angaben ersparen uns die Rückfragen und sorgen für eine zügige Bearbeitung. Die Bearbeitung erfolgt nach Eingang der Anträge

Bitte achten sie darauf, dass ihre Anträge wenigstens 6 Wochen **vor der Vergabe der Ehrung hier eingehen**, da sonst kurzfristige **Wunschdaten nicht berücksichtigt werden können**

LINK zum ONLINE Antrag: [Hier klicken](#)

Zu senden an: **Fax 0611 46807-49** oder per E-Mail an <mailto:ehrunge@dsb.de>

antragstellender Verein/Kreis/Bezirk/Gau:		Vorsitzende/r:		abweichende Lieferanschrift (Vereinsname): Telefonnummer:			
Vereinsname des/der zu Ehrenden:				Vor- und Zuname			
Straße und Hausnummer:				Straße und Hausnummer:			
PLZ und Ort:				PLZ und Ort:			
Vereinsnummer:		Anzahl Mitglieder:		Bezahlung wie folgt: (bitte ankreuzen)		<input type="checkbox"/> per Rechnung <input type="checkbox"/> per Nachnahme zzgl. 4,50 Euro	
Mitglied im Landesverband:		seit		Kundennummer:			
<b>ANTRAG AUF VERLEIHUNG DER EHRENNADEL DES PRÄSIDENTEN</b>							
	Vor- und Zuname	Geburtsdatum	PLZ	Wohnort	Straße und Hausnummer	Jahre/Zugehörigkeit	Abzeichen
1.							
2.							
3.							
4.							
5.							
6.							
7.							
8.							
9.							
Hiermit bestätige ich die Richtigkeit der Angaben und das Vorliegen der auszeichnungswürdigen Verdienste der zu Ehrenden.							
Wunschdatum für die Urkunde (z. B. Ehrungsabend):				Datum/Unterschrift Besteller:			

Wir weisen darauf hin, dass die persönlichen Daten gespeichert und für verbandsinterne Zwecke genutzt werden können.



# Schützengau Hesselberg

---

## Leistungsabzeichen des Bayerischen Sportschützenbundes



# **Abnahmebedingungen für das Leistungsabzeichen des BSSB/ DSB**

## **Bedingungen**

Die seit Jahren bekannte Leistungsabzeichen des BSSB/ DSB und die damit zusammenhängenden Verwaltungsvorgaben und Ringzahlen wurden grundlegend überarbeitet, um so wieder attraktiv zu sein.

### **Änderungen der Nadelkonfiguration**

Es wird künftig folgende Auszeichnungen geben:

- Bronze
- Silber
- Gold
- Groß- Bronze
- Groß- Silber
- Groß- Gold

Es werden keine Disziplinnadeln mehr ausgelobt, Die Nadeln werden für alle

Disziplinen gleich sein, allerdings werden die Auszeichnungen mit einer Jahreszahl versehen sein.

Zum Erreichen der „**Großen Nadeln**“ sind jeweils die Ringzahlen der kleinen Nadeln **fünfmal** innerhalb eines Jahres nachzuweisen.

### **Antragstellung:**

Der Antrag auf Leistungsabzeichen wird über **ZMI** beim Schützengau beantragt.

### **Leitungsnachweise/ Ringzahlen:**

Die erforderlichen Ringzahlen richten sich nach der jeweiligen Ringzahlen laut folgender Liste.

Kennzahl ab 2018	Wettbewerb	Klasse	Ringe	Limit E	Bronze	Silber	Gold
1.10.10	Luftgewehr	Herren I	ganze	377	283	320	358
		<i>Herren I</i>	zehntel	394,8	296,1	335,6	375,1
1.10.11		Damen I	ganze	380	285	323	361
		<i>Damen I</i>	zehntel	398,2	298,7	338,5	378,3
1.10.12		Herren II	ganze	375	281	319	356
		<i>Herren II</i>	zehntel	392,5	294,4	333,6	372,9
1.10.13		Damen II	ganze	378	284	321	359
		<i>Damen II</i>	zehntel	396,6	297,5	337,1	376,8
1.10.14		Herren III	ganze	370	278	315	352
		<i>Herren III</i>	zehntel	387,5	291	329	368
1.10.15		Damen III	ganze	362	272	308	344
		<i>Damen III</i>	zehntel	379,0	284	322	360
1.10.16		Herren IV	ganze	359	269	305	341
		<i>Herren IV</i>	zehntel	376,0	282	320	357
1.10.17		Damen IV	ganze	357	268	303	339
		<i>Damen IV</i>	zehntel	374,6	281	318	356
1.10.18		Herren V	ganze	354	266	301	336
		<i>Herren V</i>	zehntel	370,5	278	315	352
1.10.19		Damen V	ganze	352	264	299	334
		<i>Damen V</i>	zehntel	369,2	277	314	351
1.10.20		Schüler männlich	ganze	159	119	135	151
		<i>Schüler männlich</i>	zehntel	167,2	125	142	159
1.10.21		Schüler weiblich	ganze	159	119	135	151
		<i>Schüler weiblich</i>	zehntel	167,2	125	142	159
1.10.30		Jugend männlich	ganze	354	266	301	336
		<i>Jugend männlich</i>	zehntel	371,4	279	316	353
1.10.31		Jugend weiblich	ganze	354	266	301	336
		<i>Jugend weiblich</i>	zehntel	371,3	278	316	353
1.10.40		Junioren I männlich	ganze	371	278	315	352
		<i>Junioren I männlich</i>	zehntel	388,3	291	330	369
1.10.41		Junioren I weiblich	ganze	370	278	315	352
		<i>Junioren I weiblich</i>	zehntel	387,6	291	329	368
1.10.42		Junioren II männlich	ganze	369	277	314	351
		<i>Junioren II männlich</i>	zehntel	386,6	290	329	367
1.10.43		Junioren II weiblich	ganze	368	276	313	350
		<i>Junioren II weiblich</i>	zehntel	385,3	289	328	366
1.10.90		Körperb. SH2 m/w	ganze	337	253	286	320
		<i>Körperb. SH2 m/w</i>	zehntel	352,9	265	300	335
1.10.92		Körperb. SH1 m	ganze	291	218	247	276
		<i>Körperb. SH1 m</i>	zehntel	304,7	229	259	289
1.10.93		Körperb. SH1 w	ganze	364	273	309	346
		<i>Körperb. SH1 w</i>	zehntel	381,1	286	324	362
1.10.94		Körperb. SH3 m.Hm m/w	ganze	359	269	305	341
		<i>Körperb. SH3 m.Hm m/w</i>	zehntel	345,3	259	294	328
1.10.96		Körperb. SH3 o.Hm m/w	ganze	329	247	280	313
		<i>Körperb. SH3 o.Hm m/w</i>	zehntel	312,5	234	266	297
1.11.70	Luftgewehr aufgelegt	Senioren I männlich		302,8	227,1	257,4	287,7
1.11.71		Senioren I weiblich		300,7	225,5	255,6	285,7
1.11.72		Senioren II männlich		299,0	224,3	254,2	284,1
1.11.73		Senioren II weiblich		297,7	223,3	253,0	282,8
1.11.74		Senioren III männlich		308,8	231,6	262,5	293,4
1.11.75		Senioren III weiblich		307,4	230,6	261,3	292,0
1.11.76		Senioren IV männlich		308,5	231,4	262,2	293,1
1.11.77		Senioren IV weiblich		305,1	228,8	259,3	289,8
1.11.78		Senioren V männlich		305,9	229,4	260,0	290,6
1.11.79		Senioren V weiblich		304,7	228,5	259,0	289,5
1.18.90	Luftgewehr liegend	Körperb. SH2 m.Hm. m/w	ganze	380,0	285	323	361
		<i>Körperb. SH2 m.Hm. m/w</i>	zehntel	398,1	299	338	378
1.18.92		Körperb. SH1 o.Hm m	ganze	400,0	300	340	380
		<i>Körperb. SH1 o.Hm m</i>	zehntel	419,3	314	356	398
1.20.20	Luftgewehr 3-Stellung	Schüler männlich		218	164	185	207
1.20.21		Schüler weiblich		220	165	187	209
1.20.30		Jugend männlich		501	376	426	476
1.20.31		Jugend weiblich		527	395	448	501
1.30.10	Zimmerstutzen	Herren I		258	194	219	245
1.30.11		Damen I		253	190	215	240
1.30.12		Herren II		253	190	215	240
1.30.14		Herren III		262	197	223	249
1.30.15		Damen III		258	194	219	245
1.30.16		Herren IV		259	194	220	246
1.30.90		Körperb. SH2 m/w		229	172	195	218
1.30.92		Körperb. SH1 m		245	184	208	233
1.35.10	KK 100 m	Herren I		281	211	239	267
1.35.11		Damen I		266	200	226	253
1.35.12		Herren II		270	203	230	257
1.35.13		Damen II		263	197	224	250
1.35.14		Herren III		274	206	233	260

Kennzahl ab 2018	Wettbewerb	Klasse	Ringe	Limit E	Bronze	Silber	Gold
1.35.15	noch KK 100 m	Damen III		271	203	230	257
1.35.16		Herren IV		269	202	229	256
1.35.90		Körperb. SH2 m/w		227	170	193	216
1.35.92		Körperb. SH1 m		269	202	229	256
1.36.70	KK Gewehr Auflage 100m	Senioren I männlich		296	222	252	281
1.36.71		Senioren I weiblich		294	221	250	279
1.36.72		Senioren II männlich		294	221	250	279
1.36.73		Senioren II weiblich		291	218	247	276
1.36.74		Senioren III männlich		295	221	251	280
1.36.75		Senioren III weiblich		288	216	245	274
1.36.76		Senioren IV männlich		294	221	250	279
1.36.77		Senioren IV weiblich		290	218	247	276
1.36.78		Senioren V männlich		293	220	249	278
1.36.79		Senioren V weiblich		294	221	250	279
1.40.10	KK-3x20 Schuß	Herren I		514	386	437	488
1.40.11		Damen I		530	398	451	504
1.40.12		Herren II		494	371	420	469
1.40.13		Damen II		528	396	449	502
1.40.14		Herren III		503	377	428	478
1.40.15		Damen III		501	376	426	476
1.40.16		Herren IV		500	375	425	475
1.40.30		Jugend männlich		444	333	377	422
1.40.31		Jugend weiblich		487	365	414	463
1.40.40		Junioren I männlich		488	366	415	464
1.40.41		Junioren I weiblich		464	348	394	441
1.40.42		Junioren II männlich		458	344	389	435
1.40.43		Junioren II weiblich		450	338	383	428
1.40.93		Körperb. SH1 w		509	382	433	484
1.41.70	KK-Aufgelegt	Senioren I männlich		277	208	235	263
1.41.71		Senioren I weiblich		277	208	235	263
1.41.72		Senioren II männlich		276	207	235	262
1.41.73		Senioren II weiblich		269	202	229	256
1.41.74		Senioren III männlich		285	214	242	271
1.41.75		Senioren III weiblich		275	206	234	261
1.41.76		Senioren IV männlich		283	212	241	269
1.41.77		Senioren IV weiblich		271	203	230	257
1.41.78		Senioren V männlich		281	211	239	267
1.41.79		Senioren V weiblich		285	214	242	271
1.42.10	KK m. Zielfernrohr	Gemischt		259	194	220	246
1.42.30		Jugend männlich		167	125	142	159
1.42.40		Gemischt Junioren I		208	156	177	198
1.56.10	KK-Unterhebelgewehr	Gemischt I		266	200	226	253
1.56.14		Gemischt II		263	197	224	250
1.58.G.10	DSB Ordonn. Geschl.V.	Gemischt I		305	229	259	290
1.58.G.14		Gemischt III		304	228	258	289
1.58.O.10	DSB Ordonn. Offene V.	Gemischt I		260	195	221	247
1.58.O.14		Gemischt III		261	196	222	248
1.60.10	KK-3x40 Schuß	Herren I		981	736	834	932
1.60.11		Damen I		981	736	834	932
1.60.12		Herren II		943	707	802	896
1.60.13		Damen II		943	707	802	896
1.60.40		Junioren I männlich		948	711	806	901
1.60.41		Junioren I weiblich		1074	806	913	1020
1.60.42		Junioren II männlich		990	743	842	941
1.60.43		Junioren II weiblich		1084	813	921	1030
1.60.92		Körperb. SH1 m o.H.		1125	844	956	1069
1.70.10	GK Freigewehr 120 Schuß	Gemischt I		495	371	421	470
1.80.10	KK-Liegend	Herren I		554	416	471	526
1.80.11		Damen I		550	413	468	523
1.80.12		Herren II		552	414	469	524
1.80.13		Damen II		540	405	459	513
1.80.14		Herren III		531	398	451	504
1.80.15		Damen III		502	377	427	477
1.80.16		Herren IV		536	402	456	509
1.80.30		Jugend m		495	371	421	470
1.80.31		Jugend w		495	371	421	470
1.80.40		Junioren I männlich		500	375	425	475
1.80.41		Junioren I weiblich		521	391	443	495
1.80.42		Junioren II männlich		463	347	394	440
1.80.43		Junioren II weiblich		504	378	428	479
1.80.90		Körperb. SH2 m/w		561	421	477	533
1.80.92		Körperb. SH1 m		553	415	470	525
1.90.10	GK-Liegendkampf	Herren I		268	201	228	255
1.90.11		Damen		268	201	228	255

Kennzahl ab 2018	Wettbewerb	Klasse	Ringe	Limit E	Bronze	Silber	Gold	
2.10.10	Luftpistole	Herren I		364	273	309	346	
2.10.11		Damen I		349	262	297	332	
2.10.12		Herren II		362	272	308	344	
2.10.13		noch Luftpistole	Damen II		347	260	295	330
2.10.14			Herren III		359	269	305	341
2.10.15		Damen III		331	248	281	314	
2.10.16		Herren IV		345	259	293	328	
2.10.17		Damen IV		320	240	272	304	
2.10.18		Herren V		348	261	296	331	
2.10.20		Schüler männlich		104	78	88	99	
2.10.21		Schüler weiblich		99	74	84	94	
2.10.30		Jugend männlich		291	218	247	276	
2.10.31		Jugend weiblich		288	216	245	274	
2.10.40		Junioren I männlich		333	250	283	316	
2.10.41		Junioren I weiblich		312	234	265	296	
2.10.42		Junioren II männlich		330	248	281	314	
2.10.43		Junioren II weiblich		309	232	263	294	
2.10.92		Körperb. SH1 o.Hm. M		259	194	220	246	
2.10.93	Körperb. SH1 o.Hm w		345	259	293	328		
2.11.70	LP-Auflage	Senioren I männlich		284,1	213,1	241,5	269,9	
2.11.71		Senioren I weiblich		281,7	211,3	239,4	267,6	
2.11.72		Senioren II männlich		282,2	211,7	239,9	268,1	
2.11.73		Senioren II weiblich		271,6	203,7	230,9	258,0	
2.11.74		Senioren III männlich		271,2	203,4	230,5	257,6	
2.11.75		Senioren III weiblich		264,7	198,5	225,0	251,5	
2.11.76		Senioren IV männlich		269,6	202,2	229,2	256,1	
2.11.77		Senioren IV weiblich		259,3	194,5	220,4	246,3	
2.11.78		Senioren V männlich		267,8	200,9	227,6	254,4	
2.11.79		Senioren V weiblich		269,2	201,9	228,8	255,7	
2.17.10	Luftpistole Mehrkampf	Herren I		343	257	292	326	
2.17.20		Schüler männlich		250	188	213	238	
2.17.21		Schüler weiblich		293	220	249	278	
2.17.30		Jugend männlich		263	197	224	250	
2.17.31		Jugend weiblich		287	215	244	273	
2.18.10	Luftpistole Standard	Herren I		322	242	274	306	
2.18.20		Schüler männlich		263	197	224	250	
2.18.21		Schüler weiblich		306	230	260	291	
2.18.30		Jugend männlich		295	221	251	280	
2.18.31		Jugend weiblich		240	180	204	228	
2.18.92		Körperb. SH1 o.Hm. M		243	182	207	231	
2.20.10		Freie Pistole	Gemischt I		446	335	379	424
2.20.14	Gemischt III			434	326	369	412	
2.20.16	Gemischt IV			430	323	366	409	
2.20.40	Gemischt Junioren I			496	372	422	471	
2.20.42	Gemischt Junioren II			500	375	425	475	
2.20.92	Körperb. SH1 o.Hm m			456	342	388	433	
2.21.70	50m Freie Pistole Auflage		Gemischt Senioren I		230	173	196	219
2.21.74		Gemischt Senioren III		207	155	176	197	
2.21.76		Gemischt Senioren IV		201	151	171	191	
2.30.10	Olym.Schnellfeuerpistole	Gemischt I		463	347	394	440	
2.30.14		Gemischt III		461	346	392	438	
2.30.40		Gemischt Junioren I		511	383	434	485	
2.30.42		Gemischt Junioren II		511	383	434	485	
2.40.10	KK-Sportpistole	Herren I		538	404	457	511	
2.40.11		Damen I		476	357	405	452	
2.40.12		Herren II		536	402	456	509	
2.40.14		Herren III		531	398	451	504	
2.40.15		Damen III		463	347	394	440	
2.40.16		Herren IV		524	393	445	498	
2.40.30		Jugend männlich		441	331	375	419	
2.40.31		Jugend weiblich		390	293	332	371	
2.40.40		Junioren I männlich		328	246	279	312	
2.40.41		Junioren I weiblich		375	281	319	356	
2.40.42		Junioren II männlich		434	326	369	412	
2.40.43		Junioren II weiblich		360	270	306	342	
2.40.92		Körperb. SH1 o.Hm m		378	284	321	359	
2.42.70		25m Pistole Auflage	Gemischt Senioren I		247	185	210	235
2.42.74	Gemischt Senioren III			248	186	211	236	
2.42.76	Gemischt Senioren IV			246	185	209	234	
2.42.78	Gemischt Senioren V			240	180	204	228	
2.45.10	Zentralfeuerpistole 30/38	Gemischt I		497	373	422	472	
2.45.12		Gemischt II		493	370	419	468	
2.45.14		Gemischt III		492	369	418	467	
2.45.16		Gemischt IV		490	368	417	466	

Kennzahl ab 2018	Wettbewerb	Klasse	Ringe	Limit E	Bronze	Silber	Gold
2.53.10	Sportpistole GK 9 mm	Gemischt I		376	282	320	357
2.53.12		Gemischt II		375	281	319	356
2.53.14		Gemischt III		374	281	318	355
2.53.16		Gemischt IV		373	280	317	354
2.55.10	Sportrevolver GK. 357 mag	Gemischt I		373	280	317	354
2.55.12		Gemischt II		372	279	316	353
2.55.14		Gemischt III		370	278	315	352
2.55.16		Gemischt IV		267	200	227	254
2.58.10	Sportrevolver GK. 44 mag	Gemischt I		358	269	304	340
2.58.12		Gemischt II		356	267	303	338
2.58.14		Gemischt III		354	266	301	336
2.58.16		Gemischt IV		353	265	300	335
2.59.10	Sportpistole GK .45 ACP	Gemischt I		374	281	318	355
2.59.12		Gemischt II		373	280	317	354
2.59.14		Gemischt III		372	279	316	353
2.59.16		Gemischt IV		369	277	314	351
2.60.10	Standardpistole	Gemischt I		496	372	422	471
2.60.12		Gemischt II		494	371	420	469
2.60.14		Gemischt III		482	362	410	458
2.60.16		Gemischt IV		479	359	407	455
3.10.10	Wurfscheibe Trap	Herren I		90	68	77	86
3.10.11		Damen I		49	37	42	47
3.10.12		Herren II		84	63	71	80
3.10.13		Damen II		47	35	40	45
3.10.14		Herren III		86	65	73	82
3.10.15		Damen III		44	33	37	42
3.10.16		Herren IV		84	63	71	80
3.10.30		Jugend		59	44	50	56
3.10.40		Junioren I männlich		36	27	31	34
3.10.41		Junioren I weiblich		36	27	31	34
3.10.42		Junioren II männlich		36	27	31	34
3.15.10		Wurfscheibe Doppeltrap	Herren I		53	40	45
3.15.12	Herren II			53	40	45	50
3.15.14	Herren III			40	30	34	38
3.15.16	Herren IV			40	30	34	38
3.15.40	Junioren I			53	40	45	50
3.20.10	Wurfscheibe Skeet	Herren I		15	11	13	14
3.20.11		Damen I		72	54	61	68
3.20.12		Herren II		32	24	27	30
3.20.14		Herren III		14	11	12	13
3.20.16		Herren IV		37	28	31	35
3.20.20		Schüler		37	28	31	35
3.20.30		Jugend		57	43	48	54
3.20.40		Junioren I männlich		68	51	58	65
3.20.41		Junioren I weiblich		61	46	52	58
4.10.10		lfd. Scheibe 10 m	Herren I		202	152	172
4.10.20	Schüler			186	140	158	177
4.10.30	Jugend			129	97	110	123
4.10.40	Junioren			211	158	179	200
4.15.10	lfd. Scheibe 10 m Mix	Herren I		215	161	183	204
4.15.11		Damen I		318	239	270	302
4.15.40		Junioren I		341	256	290	324
4.20.10	lfd. Scheibe 50 m	Herren I		381	286	324	362
4.20.14		Herren III		261	196	222	248
4.25.10	lfd. Scheibe 50 m Mix	Herren I		261	196	222	248
5.10.10	Armbrust 10 m	Herren I		326	245	277	310
5.10.11		Damen I		320	240	272	304
5.10.12		Herren II		320	240	272	304
5.10.14		Herren III		312	234	265	296
5.10.16		Herren IV		310	233	264	295
5.10.40		Junioren I		300	225	255	285
5.20.10	Armbrust 30 m	Herren I		532	399	452	505
5.20.14		Herren III		462	347	393	439
5.20.40		Junioren I		462	347	393	439
5.31.10	Armbrust nat. Scheibe	Herren I		90	68	77	86
5.31.14		Herren III		80	60	68	76
5.31.16		Herren IV		80	60	68	76
5.31.40		Junioren I		85	64	72	81
5.32.10	Armbrust nat. Stern	Herren I		8	6	7	8
5.32.14		Herren III		6	5	5	6
5.32.16		Herren IV		4	3	3	4
5.32.40		Junioren I		2	2	2	2

Kennzahl ab 2018	Wettbewerb	Klasse	Ringe	Limit E	Bronze	Silber	Gold
5.33.10	Armbrust nat. Kombi	Herren I		125	94	106	119
5.33.14		Herren III		120	90	102	114
5.33.16		Herren IV		110	83	94	105
5.33.40		Junioren I		90	68	77	86
6.10.10	Bogen WA im Freien Recurve	Herren		490	368	417	466
6.10.11		Damen		455	341	387	432
6.10.12		Herren Master		528	396	449	502
6.10.13		Damen Master		475	356	404	451
6.10.14		Senioren männlich		122	92	104	116
6.10.15		Senioren weiblich		122	92	104	116
6.10.20		Schüler A männlich		500	375	425	475
6.10.21		Schüler A weiblich		500	375	425	475
6.10.22		Schüler B männlich		350	263	298	333
6.10.23		Schüler B weiblich		350	263	298	333
6.10.30		Jugend männlich		420	315	357	399
6.10.31		Jugend weiblich		420	315	357	399
6.10.40		Junioren männlich		392	294	333	372
6.10.41		Junioren weiblich		300	225	255	285
6.15.10	Bogen WA im Freien Compound	Herren		550	413	468	523
6.15.11		Damen		530	398	451	504
6.15.12		Herren Master		550	413	468	523
6.15.14		Senioren		520	390	442	494
6.15.20		Schüler		450	338	383	428
6.15.30		Jugend		400	300	340	380
6.15.40		Junioren		500	375	425	475
6.16.10		Blankbogen im Freien	Herren		410	308	349
6.16.11	Damen			360	270	306	342
6.16.12	Herren Master			430	323	366	409
6.16.20	Schüler			300	225	255	285
6.16.30	Jugend			250	188	213	238
6.20.10	Bogen WA in der Halle Recurve	Herren		520	390	442	494
6.20.11		Damen		500	375	425	475
6.20.12		Herren Master		524	393	445	498
6.20.13		Damen Master		490	368	417	466
6.20.14		Senioren m		487	365	414	463
6.20.20		Schüler A m		450	338	383	428
6.20.21		Schüler A w		450	338	383	428
6.20.22		Schüler B m		340	255	289	323
6.20.23		Schüler B w		340	255	289	323
6.20.30		Jugend m		455	341	387	432
6.20.31		Jugend w		456	342	388	433
6.20.40		Junioren m		490	368	417	466
6.20.41		Junioren w		450	338	383	428
6.25.10		Bogen WA in der Halle Compound	Herren		530	398	451
6.25.11	Damen			500	375	425	475
6.25.12	Herren Master			520	390	442	494
6.25.13	Damen Master			500	375	425	475
6.25.14	Senioren			500	375	425	475
6.25.20	Schüler			440	330	374	418
6.25.30	Jugend			480	360	408	456
6.25.40	Junioren			480	360	408	456
6.26.10	Blankbogen Halle	Herren		454	341	386	431
6.26.11		Damen		442	332	376	420
6.26.12		Herren Master		465	349	395	442
6.26.13		Damen Master		300	225	255	285
6.26.20		Schüler		320	240	272	304
6.26.30		Jugend		280	210	238	266
6.30.10	Feldbogen Recurve	Herren		154	116	131	146
6.30.11		Damen		171	128	145	162
6.30.12		Herren Master		127	95	108	121
6.30.20		Schüler		211	158	179	200
6.30.30		Jugend		233	175	198	221
6.30.40		Junioren		165	124	140	157
6.40.10	Feldbogen Blank	Herren		121	91	103	115
6.40.11		Damen		125	94	106	119
6.40.12		Herren Master		122	92	104	116
6.40.20		Schüler		100	75	85	95
6.40.30		Jugend		112	84	95	106
6.40.40		Junioren		105	79	89	100
6.50.10	Feldbogen Compound	Herren		330	248	281	314
6.50.11		Damen		357	268	303	339
6.50.12		Herren Master		255	191	217	242
6.50.20		Schüler		200	150	170	190
6.50.30		Jugend		225	169	191	214
6.50.40		Junioren		260	195	221	247

Kennzahl ab 2018	Wettbewerb	Klasse	Ringe	Limit E	Bronze	Silber	Gold
6.60.10	Bogen 3 D Recurve	Herren		334	251	284	317
6.60.11		Damen		274	206	233	260
6.60.12		Herren Master		290	218	247	276
6.60.20 / 6.65.20		Schüler		276	207	235	262
6.60.30 / 6.65.30		Jugend		265	199	225	252
6.65.10	Bogen 3 D Compound	Herren		397	298	337	377
6.65.11		Damen		322	242	274	306
6.65.12		Herren Master		411	308	349	390
6.60.20 / 6.65.20		Schüler		276	207	235	262
6.60.30 / 6.65.30		Jugend		265	199	225	252
6.66.10	Bogen 3 D Blankbogen	Herren		304	228	258	289
6.66.11		Damen		255	191	217	242
6.66.12		Herren Master		321	241	273	305
6.66.20 / 6.67.20 / 6.68.20		Schüler		195	146	166	185
6.66.30 / 6.67.30 / 6.68.30		Jugend		155	116	132	147
6.67.10	Bogen 3 D Langbogen	Herren		243	182	207	231
6.67.11		Damen		156	117	133	148
6.67.12		Herren Master		193	145	164	183
6.68.10	Bogen 3 D Instinktiv	Herren		278	209	236	264
6.68.11		Damen		224	168	190	213
6.68.12		Herren Master		283	212	241	269
7.10.10	Perkussionsgewehr	Herren I		122	92	104	116
7.10.11		Damen I		123	92	105	117
7.10.12		Herren II		118	89	100	112
7.10.14		Herren III		121	91	103	115
7.10.16		Herren IV		121	91	103	115
7.15.10	Perk.Freigewehr	Gemischt I		105	79	89	100
7.15.14		Gemischt III		103	77	88	98
7.20.10	Perk.Dienstgewehr	Gemischt I		110	83	94	105
7.20.14		Gemischt III		109	82	93	104
7.30.10	Steinschloßgewehr	Gemischt I		127	95	108	121
7.30.14		Gemischt III		101	76	86	96
7.31.10	Steinschloßgewehr Liegend	Gemischt I		61	46	52	58
7.35.10	Muskete	Herren I		100	75	85	95
7.40.10	Perkussionsrevolver	Herren I		121	91	103	115
7.40.11		Damen I		109	82	93	104
7.40.12		Herren II		121	91	103	115
7.40.14		Herren III		117	88	99	111
7.40.16		Herren IV		114	86	97	108
7.50.10	Perkussionspistole	Herren I		124	93	105	118
7.50.11		Damen I		104	78	88	99
7.50.12		Herren II		125	94	106	119
7.50.14		Herren III		123	92	105	117
7.50.16		Herren IV		122	92	104	116
7.60.10	Steinschloßpistole	Gemischt I		102	77	87	97
7.60.14		Gemischt III		102	77	87	97
7.71.10	Perkussionsflinte	Gemischt I		12	9	10	11
7.72.10	Steinschloßflinte	Gemischt I		13	10	11	12
B.11.10	Bay. Ordonnanzgewehr	Gemischt I		246	185	209	234
B.12.10	Unterhebelgewehr A	Gemischt I		261	196	222	248
B.13.10	Unterhebelgewehr B	Gemischt I		138	104	117	131
B.14.10	Unterhebelgewehr C	Gemischt I		32	24	27	30
B.15.10	KK-Mehrlader	Gemischt I		24	18	20	23
B.21.10	BSSB GK Kombi	Gemischt I		156	117	133	148



# Antrag Leistungsabzeichen BSSB über ZMI

Leistungsabzeichen kann über ZMI direkt beim BSSB beantragt werden. Urkunden werden leer zugesendet. (Drucken über ZMI möglich)

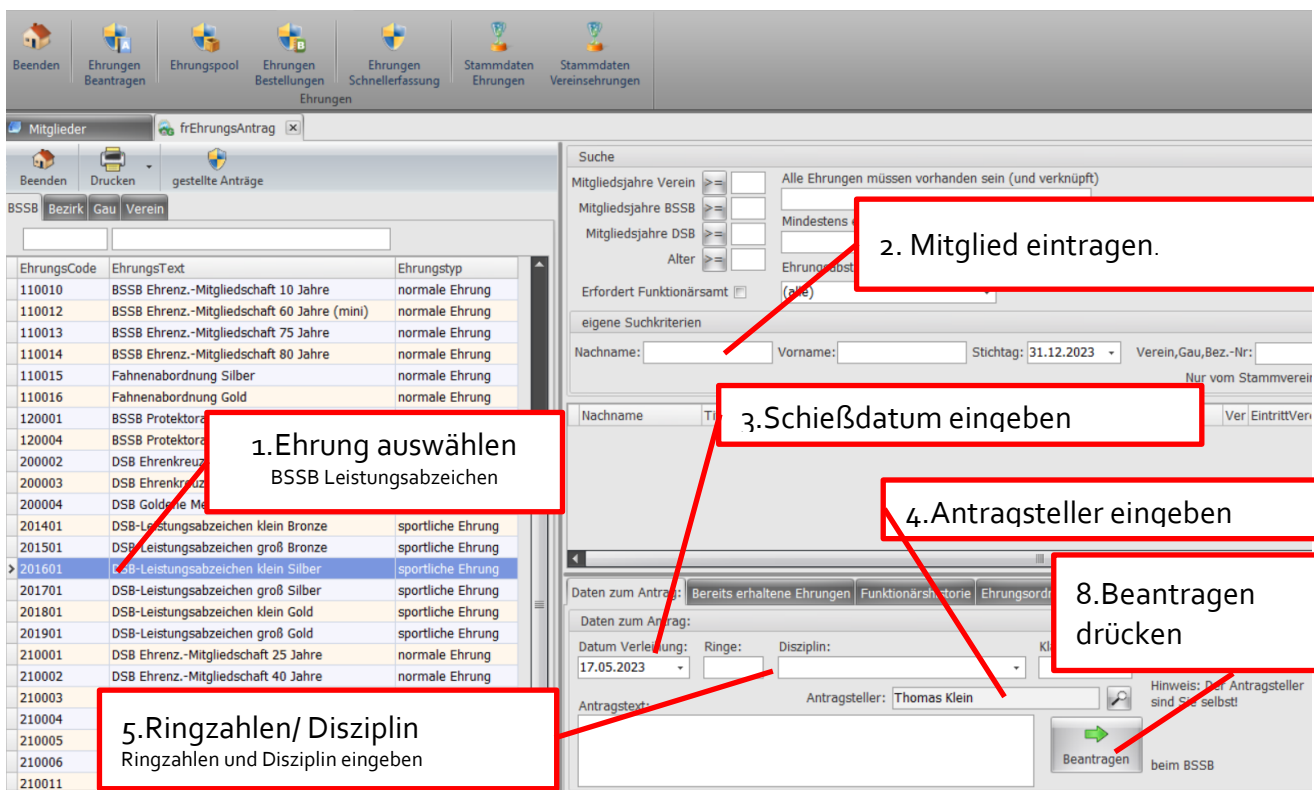
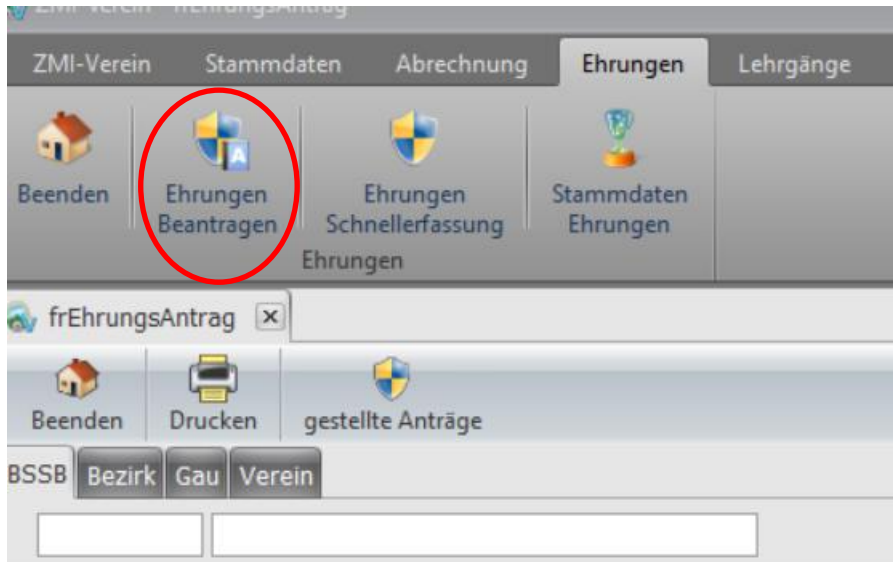

# Schützengau Hesselberg

---

## **Leistungsabzeichen des Deutschen Schützenbundes e.V.**



	Leistungsabzeichen des DSB Gold / Silber / Bronze		Klasse:	Körper- behinderte	Schüler m	Schüler w	Jugend m	Jugend w	Junioren II	Juniorinnen II	
	Disziplin	SpO									Schusszahl
			(Bogen: 13-14 Jahre)	(Bogen: 15-17 Jahre)	(nicht Bogen)						
1	Luftgewehr	1.10	20 / 40		350 / 340 / 330	150 / 140 / 130 158,0 / 148,0 / 138,0	150 / 140 / 130 158,0 / 148,0 / 138,0	320 / 310 / 300 336,0 / 326,0 / 316,0	320 / 310 / 300 336,0 / 326,0 / 316,0	340 / 330 / 320 355,0 / 346,0 / 336,0	340 / 330 / 320 356,0 / 346,0 / 336,0
2	Luftgewehr Auflage	1.11	30								
3	Luftgewehr 3-Stellung	1.20	30 / 60			260 / 250 / 240	260 / 250 / 240	530 / 520 / 510	530 / 520 / 510		
4	Zimmerstutzen	1.30	30		230 / 220 / 210						
5	KK 100m	1.35	30		250 / 240 / 230						
6	KK-Sportgewehr 3x20	1.40	3x20		520 / 510 / 500			500 / 490 / 480	490 / 480 / 470	510 / 500 / 490	520 / 490 / 480
7	KK 50m Auflage	1.41	30								
8	KK-50m Stehend	1.42	30								
9	KK-50m Zielf., Auflage	1.43	30								
10	GK-Standardgewehr 300m, 3x20	1.50	60								
11	Deutsches Ordonnanzgewehr	1.58	40								
12	KK 3x40	1.60	120		1040 / 1020 / 1000					1010 / 990 / 970	
13	GK-Freigewehr 300m, 3x40	1.70	60								
14	KK-Liegendkampf	1.80	60		530 / 520 / 510			510 / 500 / 490	510 / 500 / 490	520 / 510 / 500	510 / 500 / 490
15	GK-Liegendkampf 300m	1.90	60								
16	Luftpistole	2.10	20 / 40		340 / 330 / 320	150 / 140 / 130	150 / 140 / 130	320 / 310 / 300	320 / 310 / 300	325 / 315 / 305	325 / 315 / 305
17	Luftpistole, Auflage	2.11	30								
18	Mehrschüssige Luftpistole	2.16	30 / 60		40 / 35 / 30	15 / 13 / 11	15 / 13 / 11	32 / 27 / 22	32 / 27 / 22		
19	Freie Pistole	2.20	60		500 / 490 / 480					470 / 460 / 450	
20	Schnellfeuerpistole	2.30	60							470 / 460 / 450	
21	KK-Sportpistole	2.40	60		520 / 510 / 500			480 / 470 / 460	480 / 470 / 460		490 / 480 / 470
22	Zentralfeuerpistole .30/ 38	2.45	60								
23	Sportpistole 9mm Luger	2.53	40								
24	Sportrevolver .357 Magn.	2.55	40								
25	Sportrevolver .44 Magr.	2.58	40								
26	Sportpistole .45 ACP	2.59	40								
27	Standardpistole	2.60	60								
28	Flinte Trap	3.10	50			25 / 20 / 15 (nur 14 Jahre)		30 / 25 / 20	25 / 20 / 15	30 / 25 / 20	25 / 20 / 15
29	Flinte Doppelttrap	3.15	120 / 150					85 / 75 / 65		85 / 75 / 65	60 / 50 / 40
30	Flinte Skeet	3.20	50			25 / 20 / 15 (nur 14 Jahre)		30 / 25 / 20	25 / 20 / 15	30 / 25 / 20	25 / 20 / 15
31	Laufende Scheibe 10m	4.10	40			220 / 200 / 180	210 / 190 / 170	250 / 230 / 210	230 / 220 / 210	260 / 240 / 220	250 / 230 / 210
32	Laufende Scheibe 50m	4.20	60								
33	Armbrust 10m	5.10	40								
34	Armbrust 30m	5.20	60								
35	Armbrust nat. Scheibe	5.31	20								
36	Armbrust nat. Stern	5.32	15								
37	Armbrust nat. Kombination	5.33	Punkte								
38	Feldarmbrust IAU 600 - 18m	5.41	60								
39	Feldarmbrust IAU 900	5.43	90								
40	Bogen im Freien, Recurve 70m, Auflage 122cm	6.10	72			500 / 450 / 400 (40m)	480 / 430 / 380 (40m)	500 / 450 / 400 (60m)	480 / 430 / 380 (60m)		
41	Bogen im Freien, Compound 50m, Aufl. 80cm	6.15	72					550 / 500 / 450			
42	Bogen im Freien, Blankbogen 40m, Aufl. 80cm	6.16	72								
43	Bogen Halle Recurve 18m, Auflage 3-er-Spot	6.20	60			500 / 450 / 400 (60cm-Auflage)	480 / 430 / 400 (60cm-Auflage)	500 / 450 / 400 (40cm-Auflage)			
44	Bogen Halle Compound 18m, Aufl. 3-er-Spot	6.25	60					520 / 480 / 440			
45	Bogen Halle Blankbogen 18m, Auflage 40cm	6.26	60								
46	Feldbogen Recurve	6.30	72			220 / 206 / 182		240 / 216 / 192			
47	Feldbogen Blank	6.40	72					204 / 192 / 180			
48	Feldbogen Compound	6.50	72					284 / 262 / 240			
49	Perkussionsgewehr 50cm	7.10	15								
50	Perkussionsgewehr 100cm	7.15	15								
51	Perkussionsdienstgewehr	7.20	15								
52	Steinschlossgewehr	7.30	15								
53	Muskete	7.35	15								
54	Perkussionsrevolver	7.40	15								
55	Perkussionspistole	7.50	15								
56	Steinschlosspistole	7.60	15								
57	Perkussionsflinte	7.71	25								
58	Steinschlossflinte	7.72	25								

Leistungsabzeichen des DSB Gold / Silber / Bronze			Klasse:		Juniorinnen I	Herren I	Damen I	Herren II	Damen II	Herren u. Damen III - IV
Disziplin	SpO	Alter Schusszahl	19-20 Jahre (Bogen: 18-20 Jahre)		21-40 Jahre (Bogen: 21-49 Jahre)		41-50 Jahre (Bogen: Masters 50-65 Jahre)		ab 51 Jahre (Bogen: ab 66 J.)	
			Junior I	Juniorinnen I	Herren I	Damen I	Herren II	Damen II		
1	Luftgewehr	1.10	20 / 40	340 / 330 / 320 356,0 / 346,0 / 336,0	340 / 330 / 320 356,0 / 346,0 / 336,0	350 / 340 / 330 366,0 / 356,0 / 346,0	350 / 340 / 330 366,0 / 356,0 / 346,0	330 / 320 / 310 346,0 / 336,0 / 326,0	330 / 320 / 310 346,0 / 336,0 / 326,0	320 / 310 / 300 336,0 / 326,0 / 316,0
2	Luftgewehr Auflage	1.11	30							210 / 275 / 270 292,0 / 287,0 / 282,0
3	Luftgewehr 3-Stellung	1.20	30 / 60							
4	Zimmerstutzen	1.30	30			240 / 230 / 220	240 / 230 / 220	240 / 230 / 220	240 / 230 / 220	240 / 230 / 220
5	KK 100m	1.35	30			260 / 250 / 240	260 / 250 / 240	250 / 240 / 230	250 / 240 / 230	250 / 240 / 230
6	KK-Sportgewehr 3x20	1.40	3x20	520 / 510 / 500	510 / 500 / 490	530 / 520 / 510	520 / 510 / 500	520 / 510 / 500	510 / 500 / 490	510 / 500 / 490
7	KK 50m Auflage	1.41	30							215 / 270 / 265 287,0 / 282,0 / 277,0
8	KK-50m Stehend	1.42	30			285 / 280 / 275				
9	KK-50m Zielf., Auflage	1.43	30							215 / 270 / 265 287,0 / 282,0 / 277,0
10	GK-Standardgewehr 300m, 3x20	1.50	60			430 / 420 / 410				
11	Deutsches Ordonnanzgewehr	1.58	40			260 / 250 / 240		250 / 240 / 230		
12	KK 3x40	1.60	120	1020 / 1000 / 980		1040 / 1020 / 1000				
13	GK-Freigewehr 300m, 3x40	1.70	60			475 / 465 / 455				
14	KK-Liegendkampf	1.80	60	530 / 520 / 510	520 / 510 / 500	540 / 530 / 520	530 / 520 / 510	530 / 520 / 510	530 / 520 / 510	530 / 520 / 510
15	GK-Liegendkampf 300m	1.90	60			530 / 520 / 510	470 / 460 / 450			
16	Luftpistole	2.10	20 / 40	330 / 320 / 310	330 / 320 / 310	340 / 330 / 320	340 / 330 / 320	325 / 315 / 305	325 / 315 / 305	325 / 315 / 305
17	Luftpistole, Auflage	2.11	30							265 / 260 / 255 277,0 / 272,0 / 267,0
18	Mehrschüssige Luftpistole	2.16	30 / 60							
19	Freie Pistole	2.20	60	480 / 470 / 460		500 / 490 / 480		480 / 470 / 460		
20	Schnellfeuerpistole	2.30	60	480 / 470 / 460		500 / 490 / 480		480 / 470 / 460		
21	KK-Sportpistole	2.40	60	500 / 490 / 480	500 / 490 / 480	525 / 510 / 495	515 / 505 / 495	510 / 500 / 490	505 / 495 / 485	495 / 485 / 475
22	Zentralfeuerpistole .30/.38	2.45	60			490 / 470 / 450				
23	Sportpistole 9mm Luger	2.53	40			350 / 340 / 330		345 / 335 / 325		
24	Sportrevolver .357 Magn.	2.55	40			350 / 340 / 330		345 / 335 / 325		
25	Sportrevolver .44 Magn.	2.58	40			345 / 335 / 325		340 / 330 / 320		
26	Sportpistole .45 ACP	2.59	40			350 / 340 / 330		345 / 335 / 325		
27	Standardpistole	2.60	60			510 / 500 / 490		500 / 490 / 480		
28	Flinte Trap	3.10	50	35 / 30 / 25	35 / 30 / 25	40 / 35 / 30	35 / 30 / 25	38 / 33 / 28	35 / 30 / 25	35 / 30 / 25
29	Flinte Doppelttrap	3.15	120 / 150	100 / 90 / 80	70 / 60 / 50	105 / 95 / 85	75 / 65 / 55	100 / 90 / 80	75 / 65 / 55	75 / 65 / 55
30	Flinte Skeet	3.20	50	35 / 30 / 25	35 / 30 / 25	40 / 35 / 30	35 / 30 / 25	38 / 33 / 28	35 / 30 / 25	35 / 30 / 25
31	Laufende Scheibe 10m	4.10	40	270 / 250 / 230	255 / 235 / 215	290 / 270 / 250	280 / 260 / 240			
32	Laufende Scheibe 50m	4.20	60	460 / 440 / 420		490 / 480 / 470		470 / 450 / 430		
33	Armbrust 10m	5.10	40	330 / 320 / 310		340 / 330 / 320	340 / 330 / 320	320 / 310 / 300		
34	Armbrust 30m	5.20	60			530 / 520 / 510		520 / 510 / 500		
35	Armbrust nat. Scheibe	5.31	20	90 / 80 / 70		95 / 85 / 75		90 / 80 / 70		
36	Armbrust nat. Stern	5.32	15	7 / 6 / 5		10 / 9 / 8		10 / 9 / 8		
37	Armbrust nat. Kombination	5.33	Punkte	140 / 130 / 120		160 / 150 / 140		150 / 140 / 130		
38	Feldarmbrust IAU 600 - 18m	5.41	60	520 / 510 / 500		540 / 530 / 520	530 / 520 / 510	520 / 510 / 500		
39	Feldarmbrust IAU 900	5.43	90	730 / 710 / 690		760 / 740 / 720	730 / 710 / 690	720 / 700 / 680		
40	Bogen im Freien, Recurve 70m, Auflage 120cm	6.10	72	540 / 500 / 460	500 / 450 / 400	540 / 500 / 460 (60m)	530 / 490 / 450 (60m)	540 / 500 / 460 (50m)	520 / 460 / 400 (50m)	520 / 460 / 400 (50m)
41	Bogen im Freien, Compound 50m, Aufl. 80cm	6.15	72	560 / 520 / 500		600 / 550 / 500	600 / 550 / 500	600 / 550 / 500		
42	Bogen im Freien, Blankbogen 40m, Aufl. 80cm	6.16	72			420 / 400 / 380	400 / 380 / 360			
43	Bogen Halle Recurve 18m, Auflage 3-er-Spot	6.20	60	500 / 450 / 400	500 / 450 / 400	500 / 450 / 400	500 / 450 / 400	500 / 450 / 400	500 / 450 / 400	410 / 430 / 380
44	Bogen Halle Compound 18m, Aufl. 3-er-Spot	6.25	60	540 / 500 / 460		540 / 500 / 460	540 / 500 / 460	540 / 500 / 460		
45	Bogen Halle Blankbogen 18m, Auflage 40cm	6.26	60			420 / 400 / 380	400 / 380 / 360			
46	Feldbogen Recurve	6.30	72			300 / 282 / 264	288 / 270 / 252	288 / 270 / 252		
47	Feldbogen Blank	6.40	72			264 / 252 / 240	252 / 240 / 228	252 / 240 / 228		
48	Feldbogen Compound	6.50	72			360 / 342 / 324	348 / 330 / 312	348 / 330 / 312		
49	Perkussionsgewehr 50m	7.10	15	115 / 110 / 105		125 / 120 / 115	120 / 115 / 110	120 / 115 / 110		115 / 110 / 105
50	Perkussionsgewehr 100m	7.15	15	115 / 110 / 105		125 / 120 / 115		120 / 115 / 110		115 / 110 / 105
51	Perkussionsdienstgewehr	7.20	15	110 / 105 / 100		120 / 115 / 110		115 / 110 / 105		110 / 105 / 100
52	Steinschlossgewehr	7.30	15	105 / 100 / 95		120 / 115 / 110		110 / 105 / 100		105 / 100 / 95
53	Muskete	7.35	15	100 / 95 / 90		110 / 105 / 100		105 / 100 / 95		100 / 95 / 90
54	Perkussionsrevolver	7.40	15	110 / 105 / 100		120 / 115 / 110	110 / 105 / 100	115 / 110 / 105		110 / 105 / 100
55	Perkussionspistole	7.50	15	115 / 110 / 105		125 / 120 / 115	115 / 110 / 105	120 / 115 / 110		115 / 110 / 105
56	Steinschlosspistole	7.60	15	105 / 100 / 95		115 / 110 / 105		110 / 105 / 100		105 / 100 / 95
57	Perkussionsflinte	7.71	25			17 / 16 / 15				
58	Steinschlossflinte	7.72	25			16 / 15 / 14				



## **Sportliche Auszeichnung des Deutschen Schützenbundes**

### **1. Leistungsabzeichen**

- 1.1. Als Anerkennung für Schießleistungen und zur Förderung des Leistungsschießens vergibt der DSB jährlich veränderte Leistungsabzeichen.
- 1.2. Jeder Schütze kann sich durch Erfüllung der Vorgesprochenen Bedingungen um die Leistungsabzeichen bewerben
- 1.3. Die Leistungsabzeichen können nur von Mitgliedern des DSB und der der ISSF angeschlossenen Verbände erworben werden.  
Sie werden nur an Schützen verliehen, die in sportlicher und finanzieller Hinsicht ihre Pflichten dem Verein gegenüber erfüllt haben.
- 1.4. Die **kleinen Leistungsabzeichen** sind in der Reihenfolge Bronze Silber Gold zu erwerben.  
Zum Erwerb der Leistungsabzeichen sind Mindestleistungen laut anliegender **Tabelle** erforderlich.
- 1.5. Zum Erwerb des **Großen Leistungsabzeichens** sind die Bedingungen laut anliegender Tabelle fünf Mal innerhalb eines Jahres zu erfüllen.  
Die Reihenfolge des Erwerbs der Großen Leistungsabzeichen ist nach dem Erwerb der kleinen Leistungsabzeichen freigestellt.  
In den auf den Erwerb der Großen Leistungsabzeichen folgenden Jahren können dieselben Bedingungen jährlich einmal wiederholt werden.
- 1.6. Leistungsabzeichen können nur an einem vom Verein angesetzten Schießtag sowie bei allen vom DSB oder seinen Mitgliedsverbänden ausgeschriebenen Wettkämpfen erworben werden.
- 1.7. Die Absicht zum Erwerb eines Leistungsabzeichens ist beim verantwortlichen Schießleiter vor dem Start anzumelden. Zur Abnahme der Bedingungen müssen der Schießleiter bzw. eine Aufsicht anwesend sein.
- 1.8. An jedem Schießtag kann nur eine Bedingung erfüllt werden.  
Wird eine Bedingung nicht erfüllt, so ist die Wiederholung am selben Schießtag nicht möglich.
- 1.9. Zum Erwerb der Leistungsabzeichen dürfen nur vom DSB zugelassene Scheiben verwendet werden.
- 1.10. Der Verein beantragt über **ZMI** die Verleihung von Leistungsabzeichen über den zuständigen Gau beim Landesverband.  
Der Gau / Landesverband prüft den Antrag und bearbeitet ihn weiter.
- 1.11. Die Leistungsabzeichen sollen den Bewerbern nach Möglichkeit im Rahmen einer Vereinsveranstaltung überreicht werden.

# Antrag Leistungsabzeichen DSB über ZMI

Leistungsabzeichen kann über ZMI direkt beim BSSB beantragt werden. Urkunden werden leer zugesendet. (Drucken über ZMI möglich)

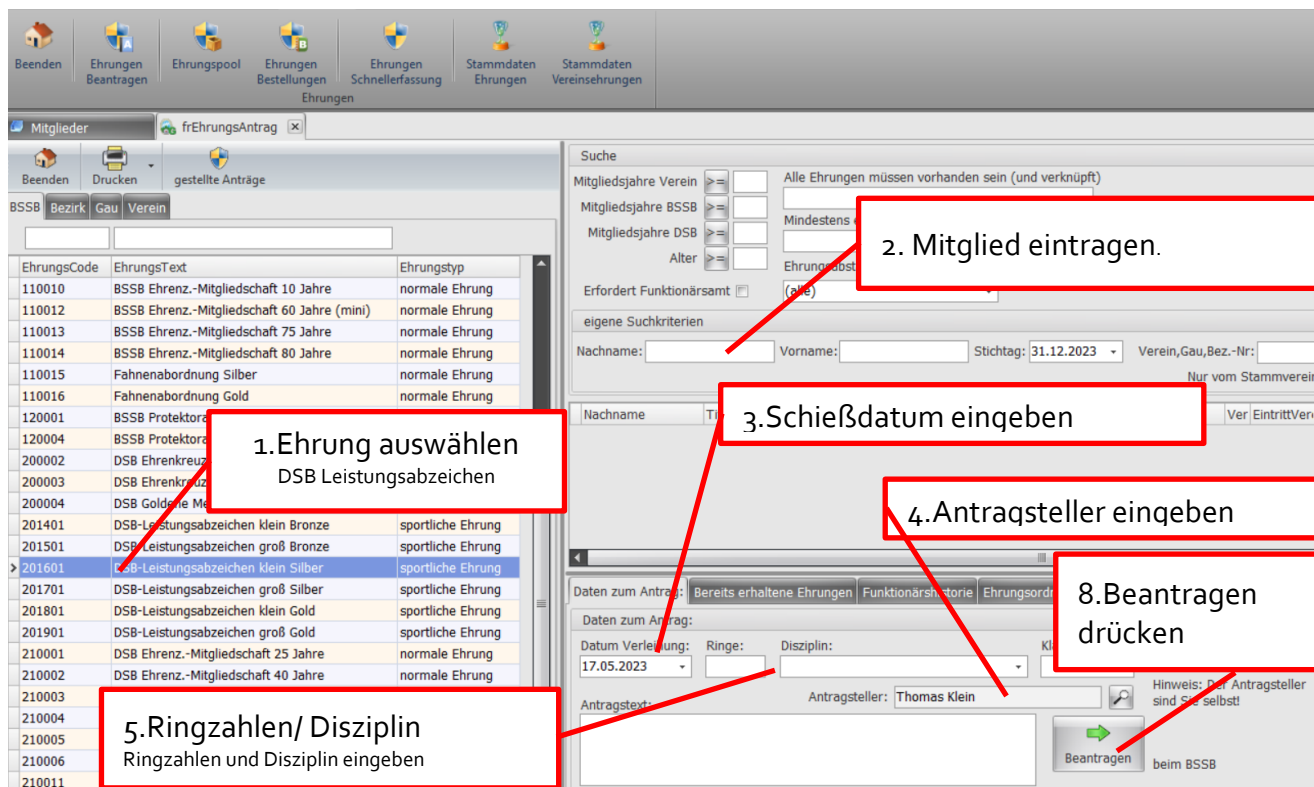
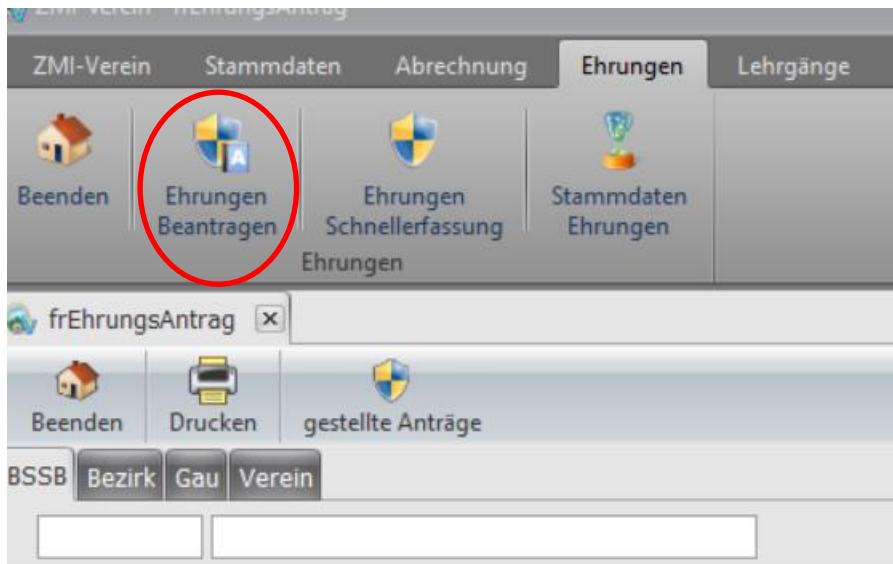

# Schützengau Hesselberg

---

## Gau- Ehrenzeichen



# Antrag auf Verleihung des Gau – Ehrenzeichen vom Schützengau Hesselberg über ZMI

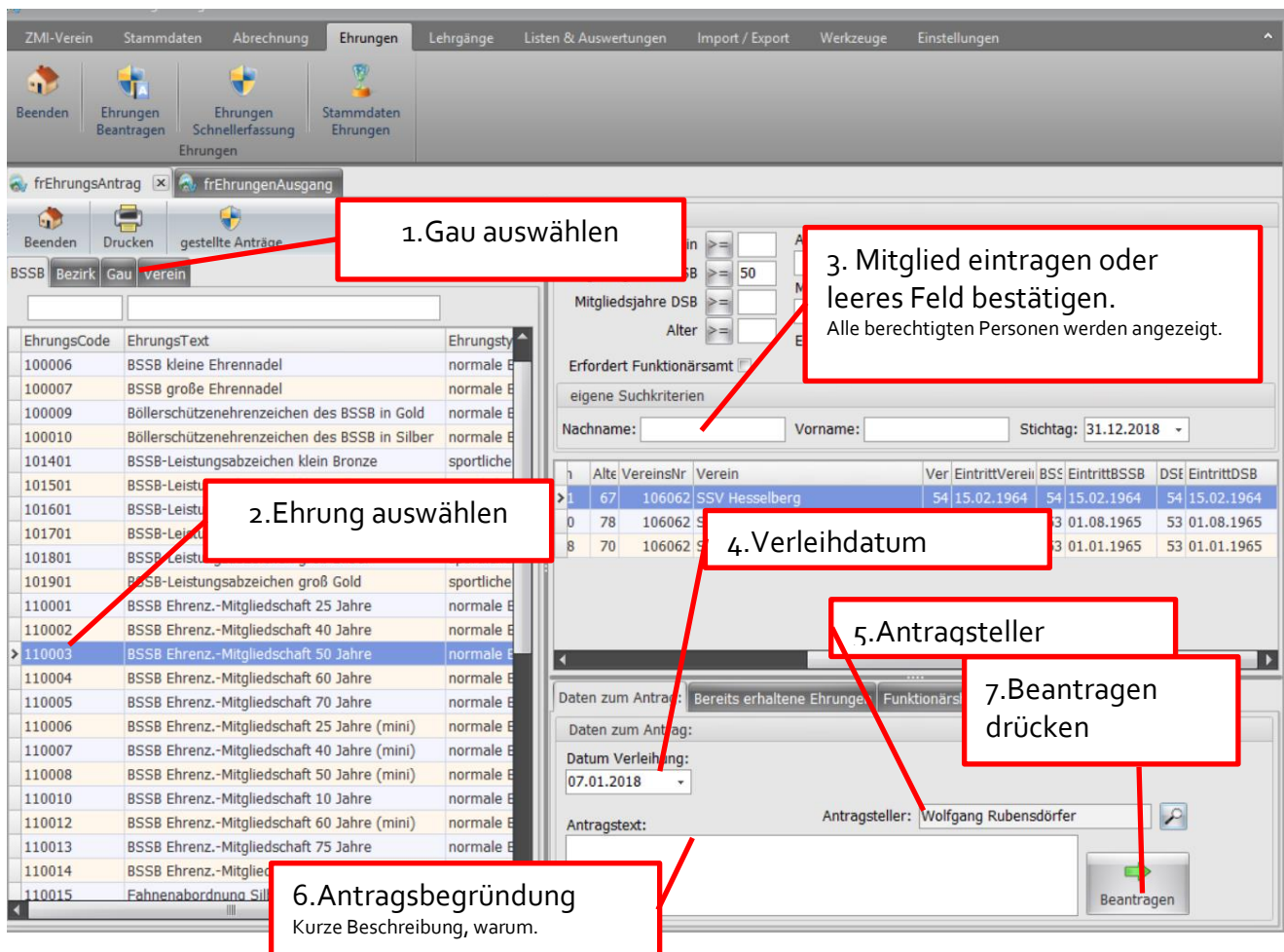



# Schützensgau Hesselberg

---

## Goldene Verdienstnadel des BSSB „In Anerkennung“



# Schützengau Hesselberg

---

## Goldene Ehrennadel des MSB



# Schützengau Hesselberg

---

## Peter-Lorenz-Nadel in Bronze und Silber



Peter Lorenz, Nürnberg DSB - Präsident



# **Bedingungen für den Erwerb der -Peter Lorenz- Nadel - für Sportschützen und Funktionäre**

Der Mittelfränkische Schützenbund stiftete anlässlich des 100. Jubiläums 1984 eine Ehrennadel, die nach dem aus Nürnberg stammenden früheren Präsidenten des Deutschen Schützenbundes - Peter Lorenz – bekannt ist.

Die Ehrennadel zeigt den Kopf von Peter Lorenz und wird in den Stufen Gold, Silber und Bronze verliehen.

Die Ausführungen bestehen aus

- Gold = reines Gold 18 Karat
- Silber = reines Silber 999
- Bronze = eine Silberlegierung

Die Verleihung erfolgt nach einem Punktesystem wie folgt:

- Gold mit mindestens 300 Punkten (Kann von einem Verein nicht beantragt werden)
- Silber mit mindestens 200 Punkten
- Bronze mit mindestens 100 Punkten

Die Nadel wird an verdiente Funktionäre und an erfolgreiche Sportschützen überreicht, wobei verschiedene Urkundentexte verwendet werden.

Ebenso gibt es verschieden Punktwertesysteme.

Punktwertungs-System Sportschützen

Erfolg bei	Einzelwettbewerb Platz			Mannschaftswettbewerb Platz		
	1	2	3	1	2	3
Olympiade	500	200	100	-	-	-
Weltmeisterschaft	200	140	70	60	40	20
Europameisterschaft	100	70	35	30	20	10
Deutsche Meisterschaft	30	20	10	10	7	3
Bayerische Meisterschaft	15	10	5	5	3	2
Bezirksmeisterschaft	10	7	3	3	2	1

Punktwertung für Funktionäre

	Punkte je Jahr bei		
	Verein	Gau	Bezirk
1.Schützenmeister	10	15	20
2.Schützenmeister, 1. Kassier, 1.Schritfführer, 1.Sportleiter, 1.Jugendleiter	6	9	12
3.Schützenmeister, 2.Kassier, 2.Schritfführer, 2.Sportleiter, 2.Jugendleiter, RWK Leiter, Damenleiterin, Referent, Übungsleiter, Gaubeauftragter	4	6	8
Alle sonstigen Funktionsträger wie z.B. Beisitzer, Fahnenträger, Revisor	2	3	4

LINK zum ONLINE Antrag: [Hier klicken:](#)

# Ehrungsantrag

Einreichung über die Geschäftsstelle des MSB

Der Gau _____ beantragt für das Jahr _____ folgende Ehrung*:				
<input type="checkbox"/> Peter Lorenz-Nadel in Silber	<input type="checkbox"/> Funktionär	<input type="checkbox"/> Sportler		
<input type="checkbox"/> Peter Lorenz-Nadel in Bronze	<input type="checkbox"/> Funktionär	<input type="checkbox"/> Sportler		
<input type="checkbox"/> Goldene Ehrennadel "BSSB in Anerkennung"				
<input type="checkbox"/> Goldene Ehrennadel "MSB"				
*unter Bezugnahme auf die Ehrenordnung des MSB				
für das nachstehend genannte Mitglied:				
Name	Vorname	geb.	Vereins-Nr.	Mitglied seit
Straße		PLZ	Wohnort	

Welche Ämter wurden und werden derzeit ausgeübt:				Bemerkung/Punkte
1.	_____	von _____	bis _____	_____
2.	_____	von _____	bis _____	_____
3.	_____	von _____	bis _____	_____
4.	_____	von _____	bis _____	_____
5.	_____	von _____	bis _____	_____
6.	_____	von _____	bis _____	_____
7.	_____	von _____	bis _____	_____
8.	_____	von _____	bis _____	_____
9.	_____	von _____	bis _____	_____

Zusätzliche Angaben und Begründung des Antrages:

---



---

Datum der Ehrung: \_\_\_\_\_

Die Angaben wurden geprüft und der Antrag wird befürwortet:

Ort	Datum	1. Gauschützenmeister
-----	-------	-----------------------

# Schützengau Hesselberg

---

## Ehrenzeichen des BSSB für Fahnenträger



# Antrag Ehrenzeichen des BSSB für Fahnenträger über ZMI

Ehrung kann über ZMI direkt beim BSSB beantragt werden. Urkunden werden leer zugesendet. (Drucken über ZMI möglich)

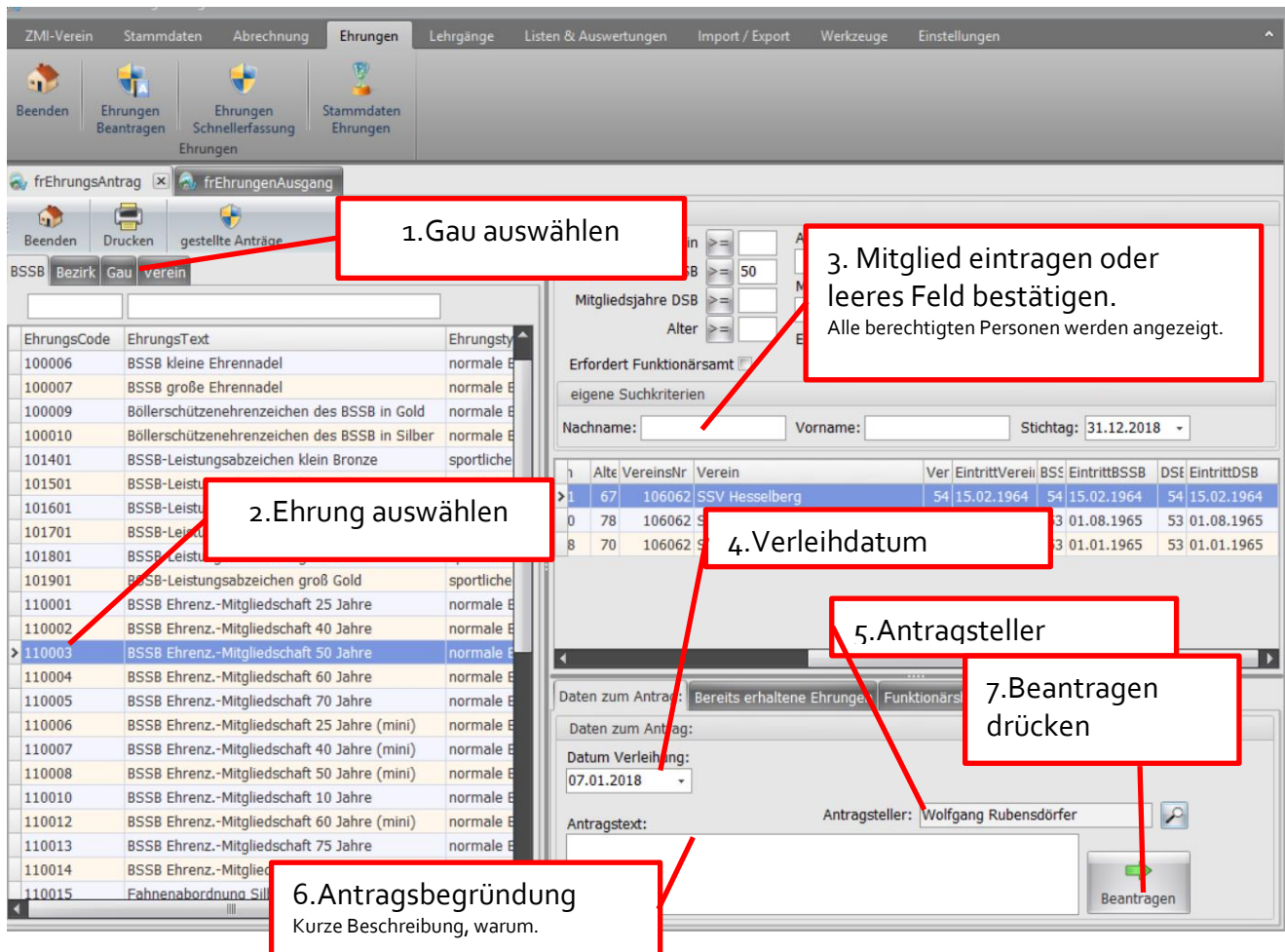
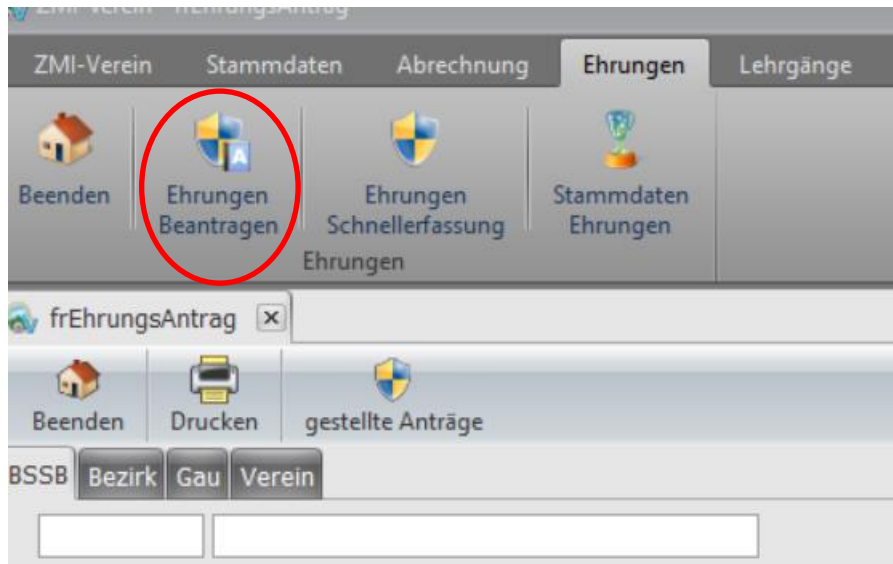

# Schützensgau Hesselberg

---

## **Protektorabzeichen in Silber seiner königlichen Hoheit Herzog Franz von Bayern**





# Antrag Protektorabzeichen in Silber über ZMI

Ehrung wird über ZMI beantragt

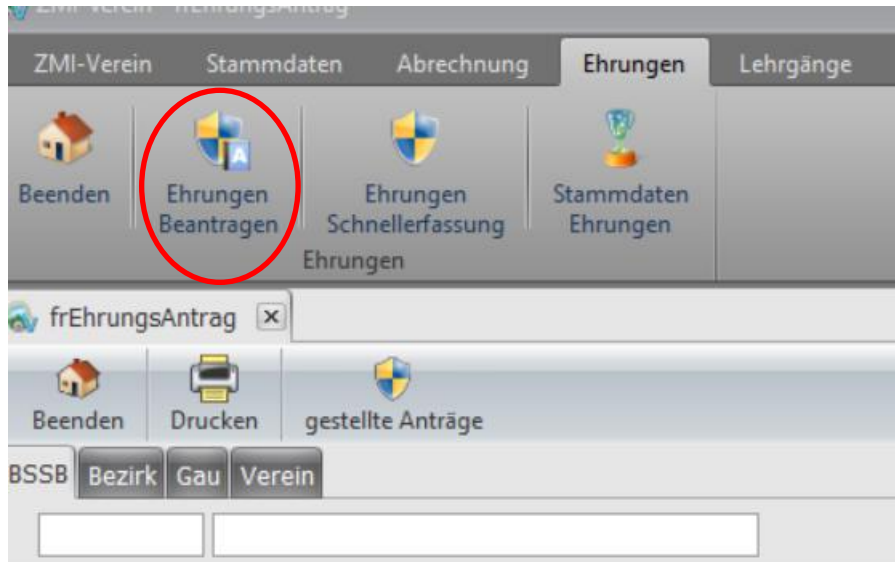

The screenshot shows the ZMI software interface for entering an honor application. The 'Ehrungen' menu is selected. The interface includes a table of honor types, a search form, and a form for entering application details. Red callouts provide instructions for each step:

1. Gau auswählen
2. Ehrung auswählen
3. Mitglied eintragen oder leeres Feld bestätigen. Alle berechtigten Personen werden angezeigt.
4. Verleihdatum
5. Antragsteller
6. Antragsbegründung  
Kurze Beschreibung, warum.
7. Beantragen drücken

EhrungsCode	EhrungsText	Ehrungssty
100006	BSSB kleine Ehrennadel	normale E
100007	BSSB große Ehrennadel	normale E
100009	Böllerschützenehrenzeichen des BSSB in Gold	normale E
100010	Böllerschützenehrenzeichen des BSSB in Silber	normale E
101401	BSSB-Leistungsabzeichen klein Bronze	sportliche
101501	BSSB-Leistungsabzeichen klein Silber	sportliche
101601	BSSB-Leistungsabzeichen groß Gold	sportliche
101701	BSSB-Leistungsabzeichen groß Silber	sportliche
101801	BSSB-Leistungsabzeichen klein Gold	sportliche
101901	BSSB-Leistungsabzeichen groß Gold	sportliche
110001	BSSB Ehrenz.-Mitgliedschaft 25 Jahre	normale E
110002	BSSB Ehrenz.-Mitgliedschaft 40 Jahre	normale E
110003	BSSB Ehrenz.-Mitgliedschaft 50 Jahre	normale E
110004	BSSB Ehrenz.-Mitgliedschaft 60 Jahre	normale E
110005	BSSB Ehrenz.-Mitgliedschaft 70 Jahre	normale E
110006	BSSB Ehrenz.-Mitgliedschaft 25 Jahre (mini)	normale E
110007	BSSB Ehrenz.-Mitgliedschaft 40 Jahre (mini)	normale E
110008	BSSB Ehrenz.-Mitgliedschaft 50 Jahre (mini)	normale E
110010	BSSB Ehrenz.-Mitgliedschaft 10 Jahre	normale E
110012	BSSB Ehrenz.-Mitgliedschaft 60 Jahre (mini)	normale E
110013	BSSB Ehrenz.-Mitgliedschaft 75 Jahre	normale E
110014	BSSB Ehrenz.-Mitgliedschaft 80 Jahre	normale E
110015	Fahnenabordnung Silber	normale E

# Schützensgau Hesselberg

---

## **Protektorabzeichen in Silber seiner Hoheit Prinz Andreas von Sachsen-Coburg und Gotha**



LINK zum ONLINE Antrag: [Hier klicken](#)

Zu senden an: **Fax 0611 46807-49** oder per E-Mail an <mailto:ehrunge@dsb.de>

antragstellender Verein/Kreis/Bezirk/Gau:		Vorsitzende/r:	abweichende Lieferanschrift (Vereinsname): Telefonnummer:	
Vereinsname des/der zu Ehrenden:			Vor- und Zuname	
Straße und Hausnummer:			Straße und Hausnummer:	
PLZ und Ort:			PLZ und Ort:	
Vereinsnummer:	Anzahl Mitglieder:	Bezahlung wie folgt: <input type="checkbox"/> per Rechnung <input type="checkbox"/> per Nachnahme zzgl. 4,50 Euro		
Mitglied im Landesverband:	seit	Kundennummer:		

### ANTRAG AUF VERLEIHUNG DES *PROTEKTORABZEICHENS IN SILBER*

	Vor- und Zuname	Geburtsdatum	PLZ	Wohnort	Straße und Hausnummer	Verdienste (evtl. 2. Blatt verwenden)
1.						
2.						
3.						
4.						
5.						
6.						
7.						
8.						
9.						

Hiermit bestätige ich die Richtigkeit der Angaben und das Vorliegen der auszeichnungswürdigen Verdienste der zu Ehrenden.

Wunschdatum für die Urkunde (z. B. Ehrungsabend):		Datum/Unterschrift Besteller:	
---	--	-------------------------------	--

Wir weisen darauf hin, dass die persönlichen Daten gespeichert und für verbandsinterne Zwecke genutzt werden können.