Bedienungsanleitung RWK-Shooting

Verein Version 2.0

Stand: 1.9.2012

1) Einloggen

Loggen Sie sich mit folgenden Daten ein:

Internet:	www.rwk-shooting.de
Vereins- oder Gaunummer:	Geben Sie Ihre 6-stellige Vereinsnummer ein (z.B. 101038).
Paßwort:	Geben Sie hier Ihr Paßwort ein.

2) Vereinsdaten

Wenn Sie sich das erste Mal einloggen dann bitte zuerst alle Daten bei "Vereins Daten" ausfüllen. Diese Daten werden für den Versand zahlreicher Listen hergenommen. Darum sollten Sie dieses Formular immer auf dem aktuellen Stand halten. Bitte alle Spalten gewissenhaft ausfüllen.

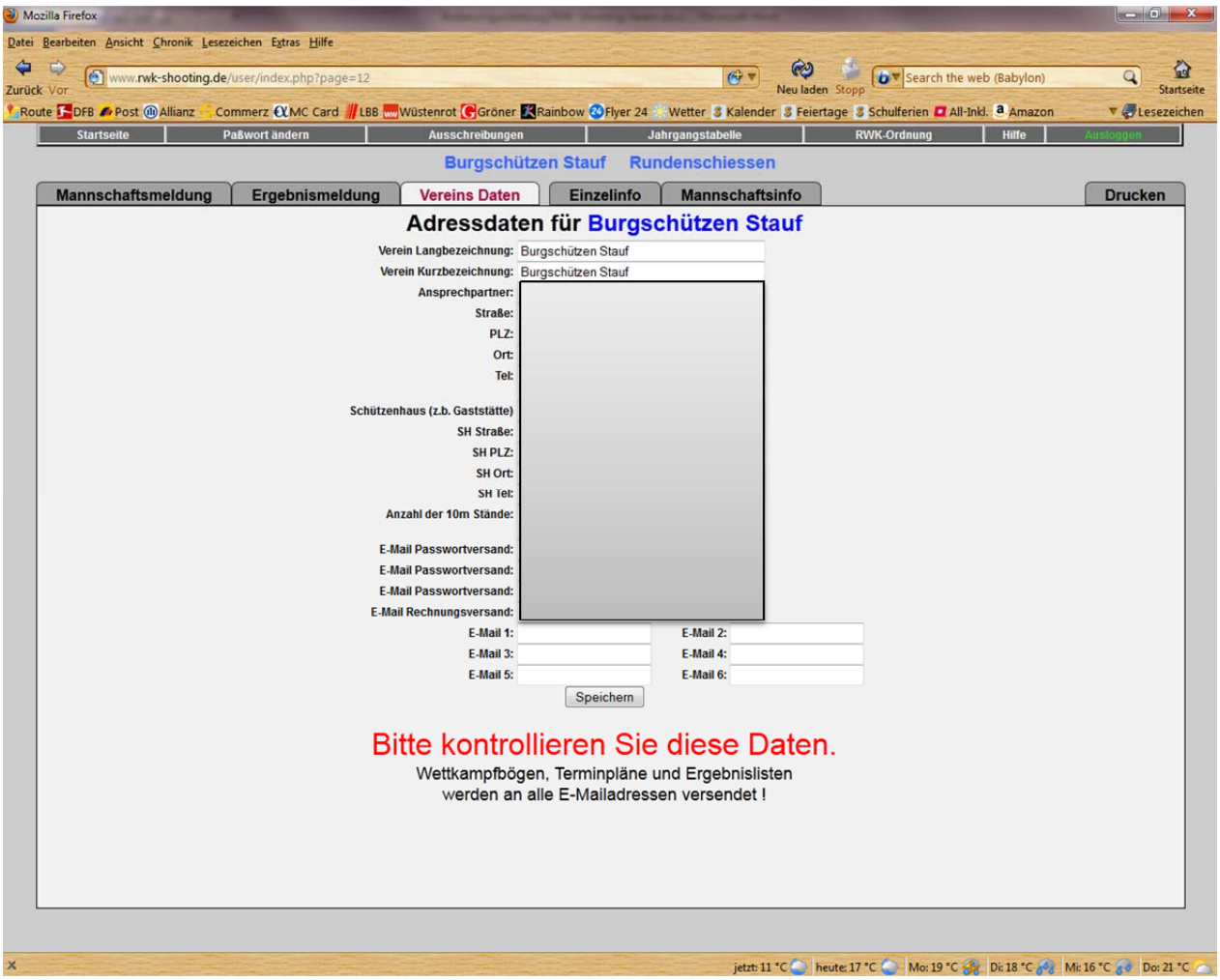

3) Mannschaftsmeldung Verein

Hier sehen sie die originale Meldeliste für Mannschaften . Man muß hier nur die Disziplin auswählen und welche Klasse man melden will. Danach unten eine Mannschaft hinzufügen und die 4 Schützen eingeben. Sollte im Pulldownmenü ein Schütze nicht drin stehen kann man mit dem grünen Plus auf der linken Seite Schützen manuell hinzufügen.
Wenn Sie den Mannschaftsführer anklicken erscheinen rechts automatisch die Daten.
Hier kann auch der Wunschschießtag und die Wunschschießzeit eingegeben werden.
Auch die Schnitte der Schützen können hier eingegeben werden.

Wichtig!

Wenn alles eingegeben ist auf den "Check" Button klicken da wird Ihnen gesagt ob sie alles richtig eingegeben haben. Wenn hier kommt das alles richtig eingegeben worden ist brauchen Sie nichts mehr zu unternehmen. Die Meldung ist dann automatisch beim Gau angekommen.

Sie haben hier auch die Möglichkeit Ihre Meldung auszudrucken um später kontrollieren zu können. Wenn der Meldeschluß abgelaufen ist kann nichts mehr verändert werden. Wenn noch was zum ändern ist nach Meldeschluß den RWK-Leiter kontaktieren.

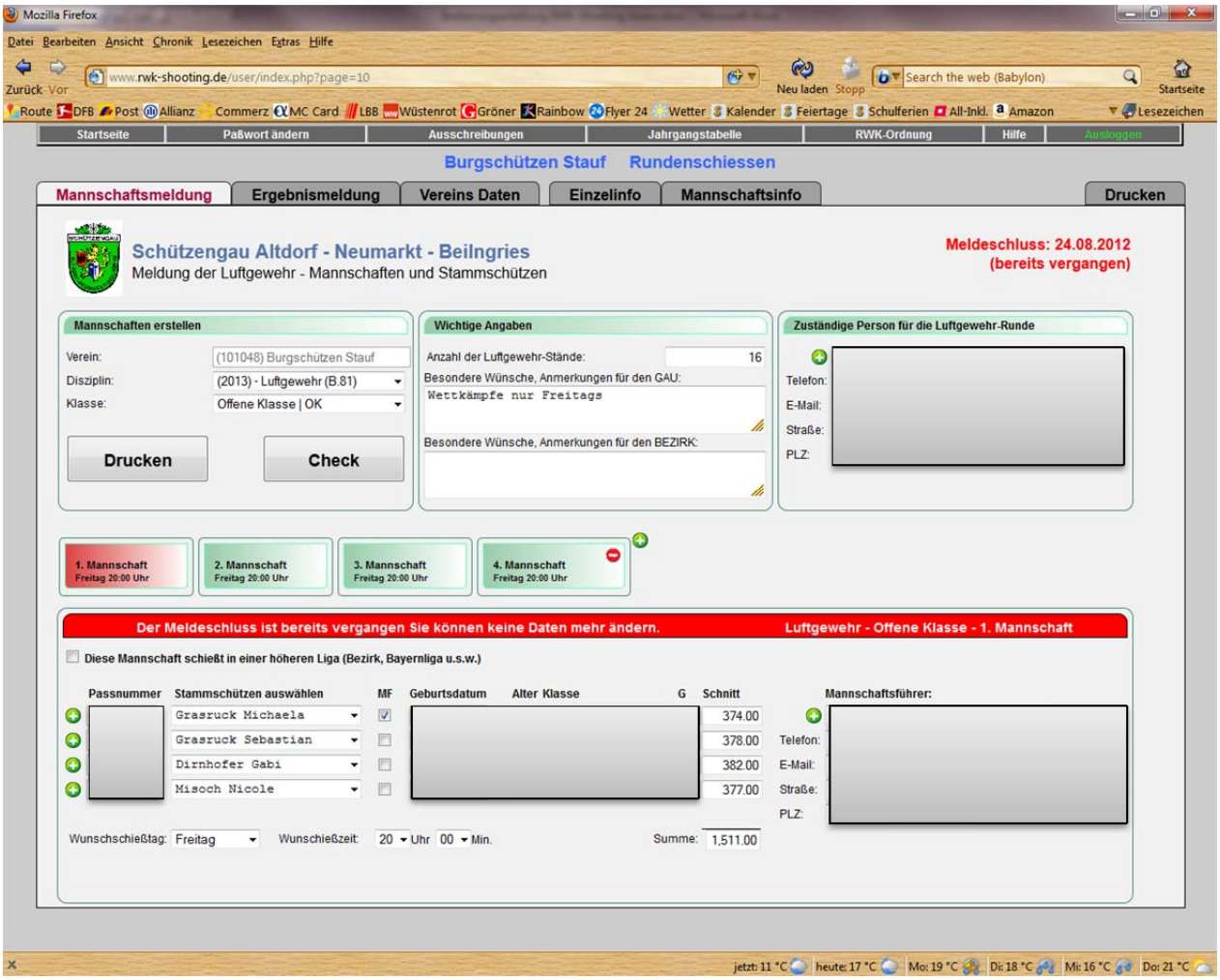

Wenn Sie eine Mannschaft haben die im Bezirk oder höher schießt dann hier einen Haken setzen und diese Mannschaft ist dann automatisch beim Bezirk gemeldet. (Diese Mannschaft schießt in einer höheren Liga)

4) Ergebnismeldung Verein

Hier sehen sie die originale Ergebnismeldeliste .
Sie müssen auf der linken Seite nur die Disziplin auswählen die Sie melden möchten. Dann noch die Klasse und die Gruppe. Auf der rechten Seite erscheinen dann die Eingabefelder. Klicken Sie jetzt oben noch auf den Wettkampftag den Sie eingeben möchten und dann können Sie die Ergebnisse eingeben. Wenn alles eingegeben ist nur auf speichern klicken und die Ergebnisse sind dem Gau gemeldet.

Wichtig!

Sobald sie auf speichern gedrückt haben können Sie nichts mehr verändern. Also gut überlegen ob alles richtig eingegeben ist bevor sie speichern. Wenn was falsch ist an den RWK-Leiter wenden der kann das dann noch ändern. Wenn Sie einen Ersatzschützen einsetzen nur auf das Pulldownmenü klicken, den Schützen auswählen und das Ergebnis eingeben. Es können bis zu 3 weitere Schützen eingegeben werden die nur in der Einzelwertung erscheinen. Wenn ein Gegner nicht antritt nur einen Haken setzen. Danach werden die Ergebnisse und Schnitte der Schützen automatisch eingetragen. Diese Ergebnisse können nicht verändert werden. weil nach Sportordnung der Schnitt genommen wird von jedem Schützen.
Im unteren Fenster haben Sie Infos über jede Mannschaft. Hier sehen Sie auf einen Blick welche Schützen in welchen Mannschaften geschossen haben. Dann kann Ihnen nicht mehr passieren daß Sie Schützen in Mannschaften einsetzen die nicht startberechtigt sind.

Hinweis:

Wenn Sie die Ergebnisse in der Gauoberliga eingeben oder Bezirksliga im Ligamodus bitte dringend beachten:

Sie müssen nur die Ergebnisse der Schützen eingeben. Sie dürfen hier keine Platzierungen verändern. Das Programm errechnet die Platzierung der Schützen automatisch. Sollte z.B. für den 2. Stammschützen in der Liste ein Ersatzschütze eingesetzt werden dann bitte nicht versuchen den auf den 4. Platz zu setzen sondern einfach den 2. Stammschützen mit dem Ersatzschützen ersetzen und das Programm sortiert dann alles automatisch.

Also nur die Ergebnisse eingeben und die Ersatzschützen wenn welche geschossen haben und nie versuchen die Reihenfolge der Platzierung mit der Hand zu ändern. Das Programm macht das automatisch.
Bei Fragen hier dringend beim RWK Leiter melden !!!

Es kann hier auch noch ein Kommentar eingegeben werden den der RWK Leiter lesen kann.

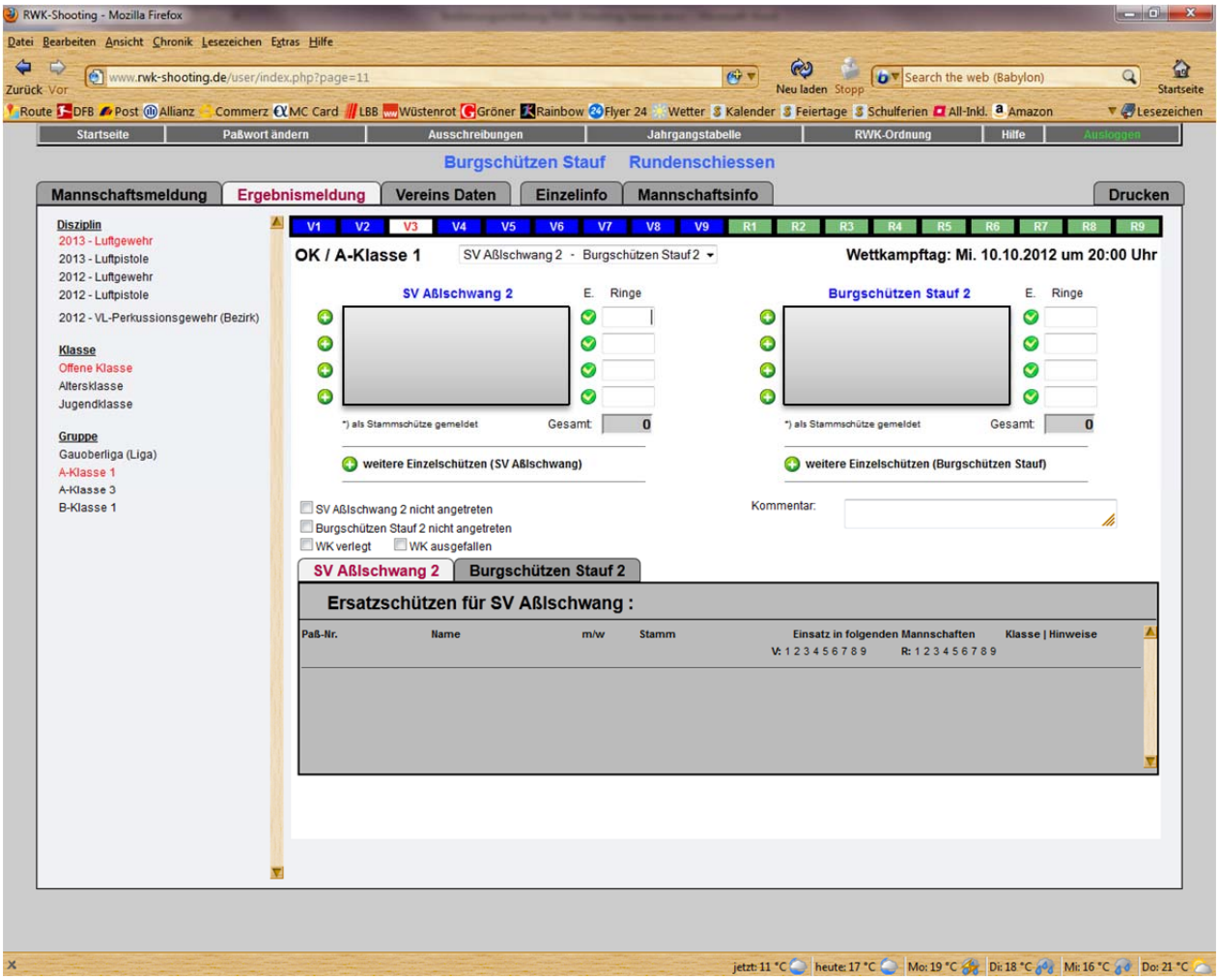

Hier sehen Sie die Eingabemaske wenn ein Ligamodus geschossen wird.

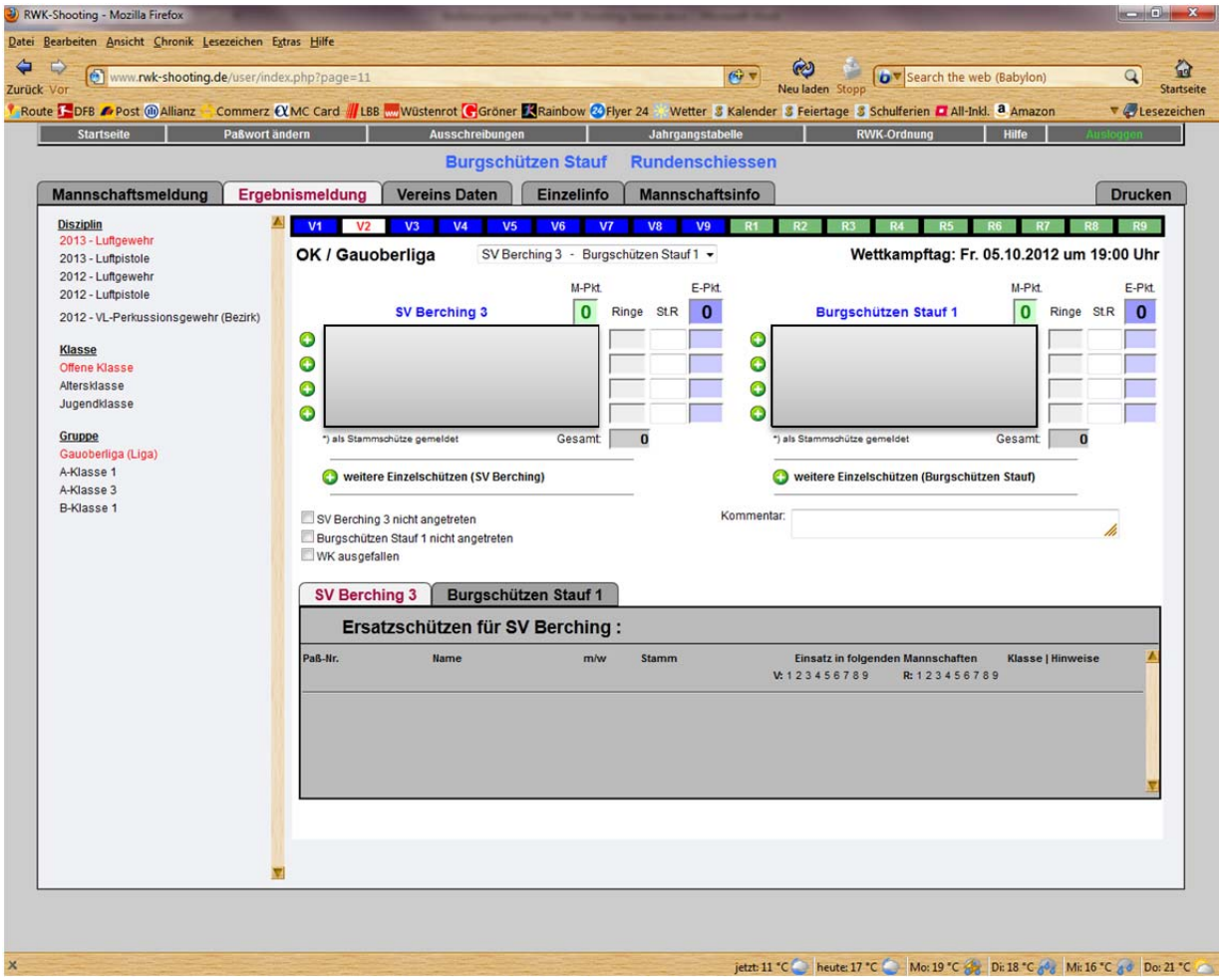

5) Einzelinfo

Hier können Sie alle Ergebnisse und Statistiken von jedem Schützen abrufen.

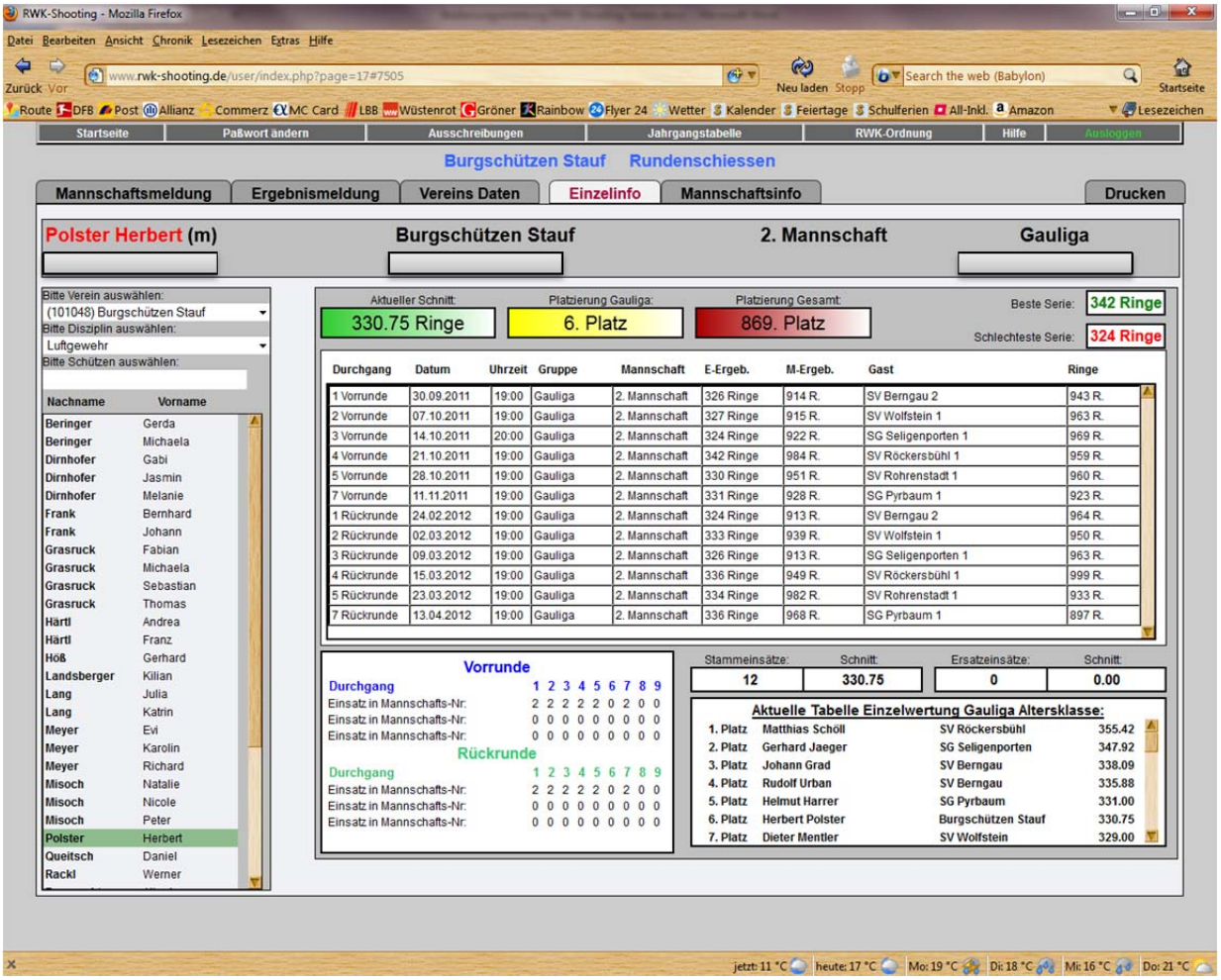

6) Mannschaftsinfo

Hier können Sie alle Ergebnisse und Statistiken von jeder Mannschaft abrufen.

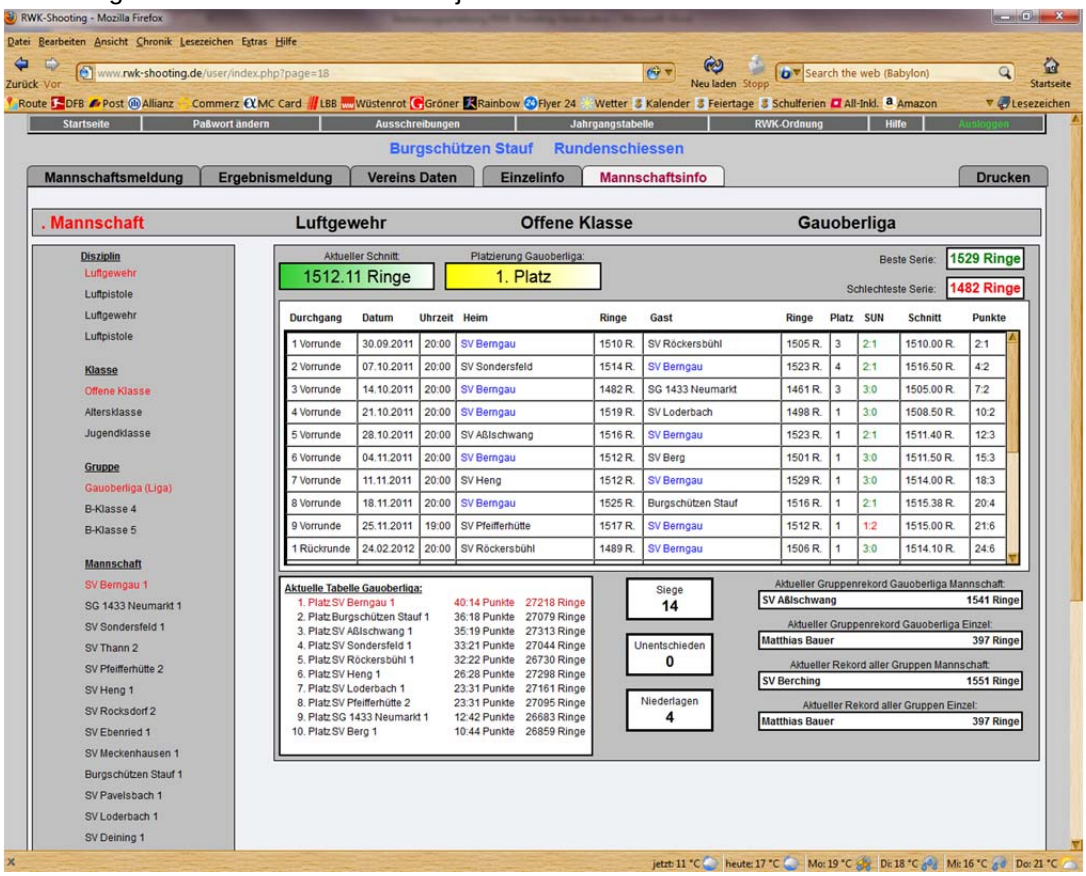

7) Drucken

Hier haben sie die Möglichkeit die verschiedensten Listen auszudrucken oder anzusehen.

a) Wettkampfbögen

Auf der rechten Seite haben sie die Auswahlmöglichkeit welche Wettkampfbögen angezeigt werden sollen. In den Wettkampfbögen ist schon alles eingetragen so daß die Mannschaften nur mehr das Ergebnis eintragen müssen. Wenn ein Wettkampfbogen für den Ligamodus benötigt wird besteht hier auch die Möglichkeit vom Standardmodus auf Ligamodus umzuschalten. Die Wettkampfbögen ausdrucken, am Tag des Wettkampfes die Ergebnisse eintragen und nach dem Wettkampf die Ergebnisse in das RWK Programm eingeben.

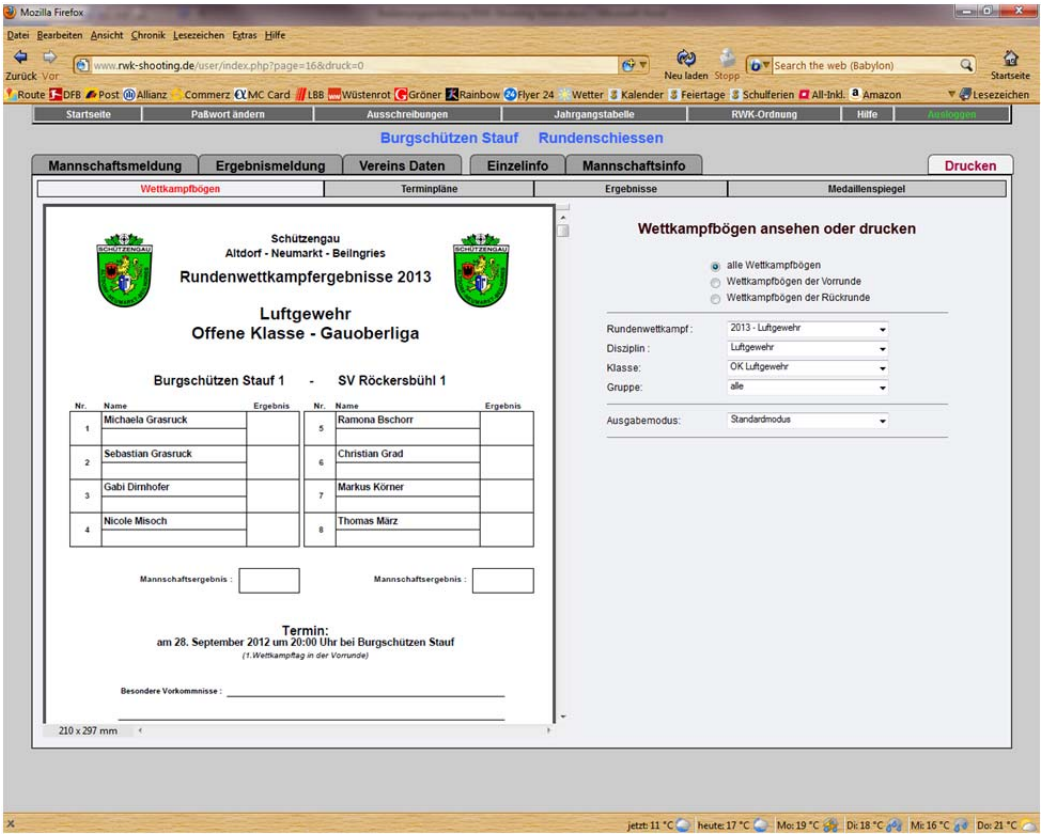

b) Terminpläne

Auf der rechten Seite haben sie die Auswahlmöglichkeit welche Terminpläne angezeigt werden sollen.

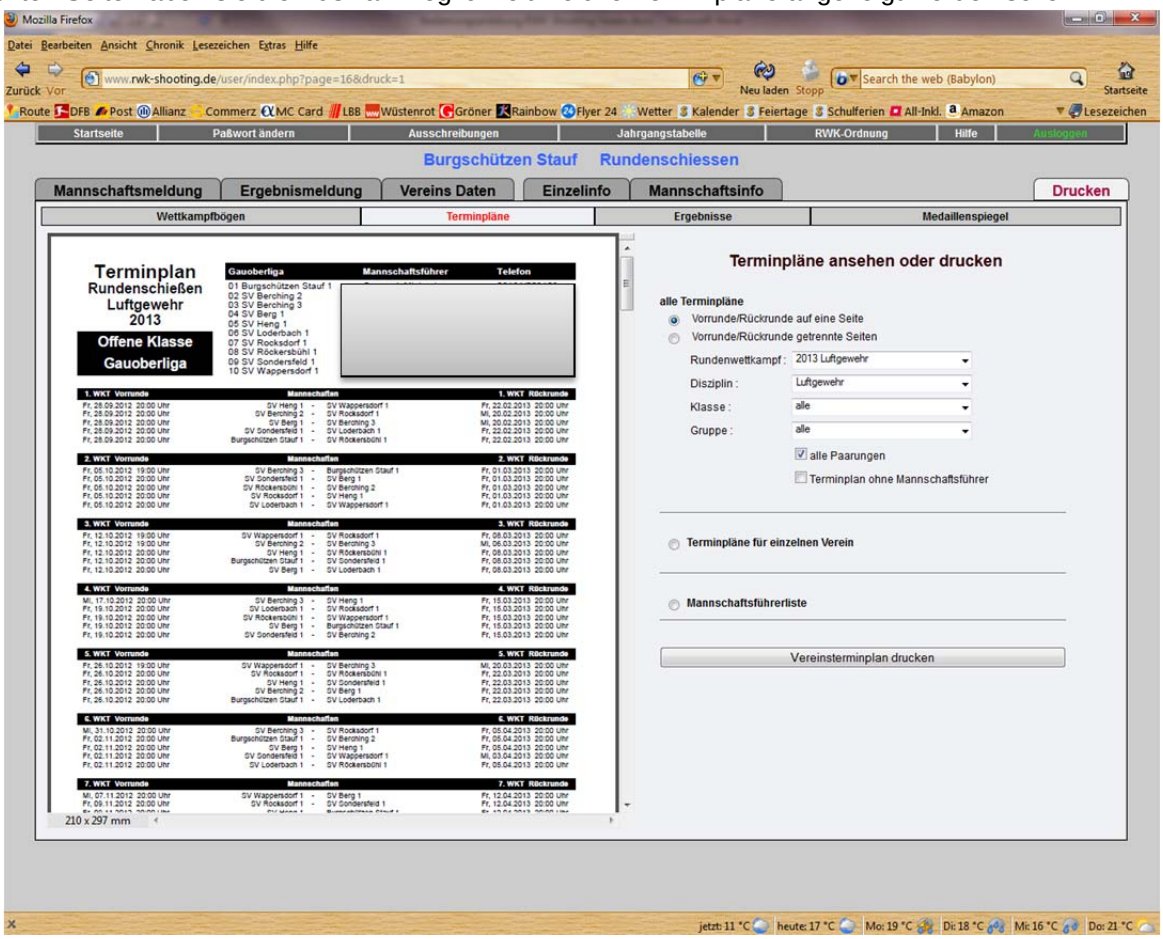

c) Terminpläne - für einzelnen Verein nach Wettkampftagen

Hier können die Terminpläne für bestimmte Vereine ausgedruckt werden. Bei dieser Version sind alle Wettkämpfe zusammengefaßt die an einem Wettkampftag stattfinden.

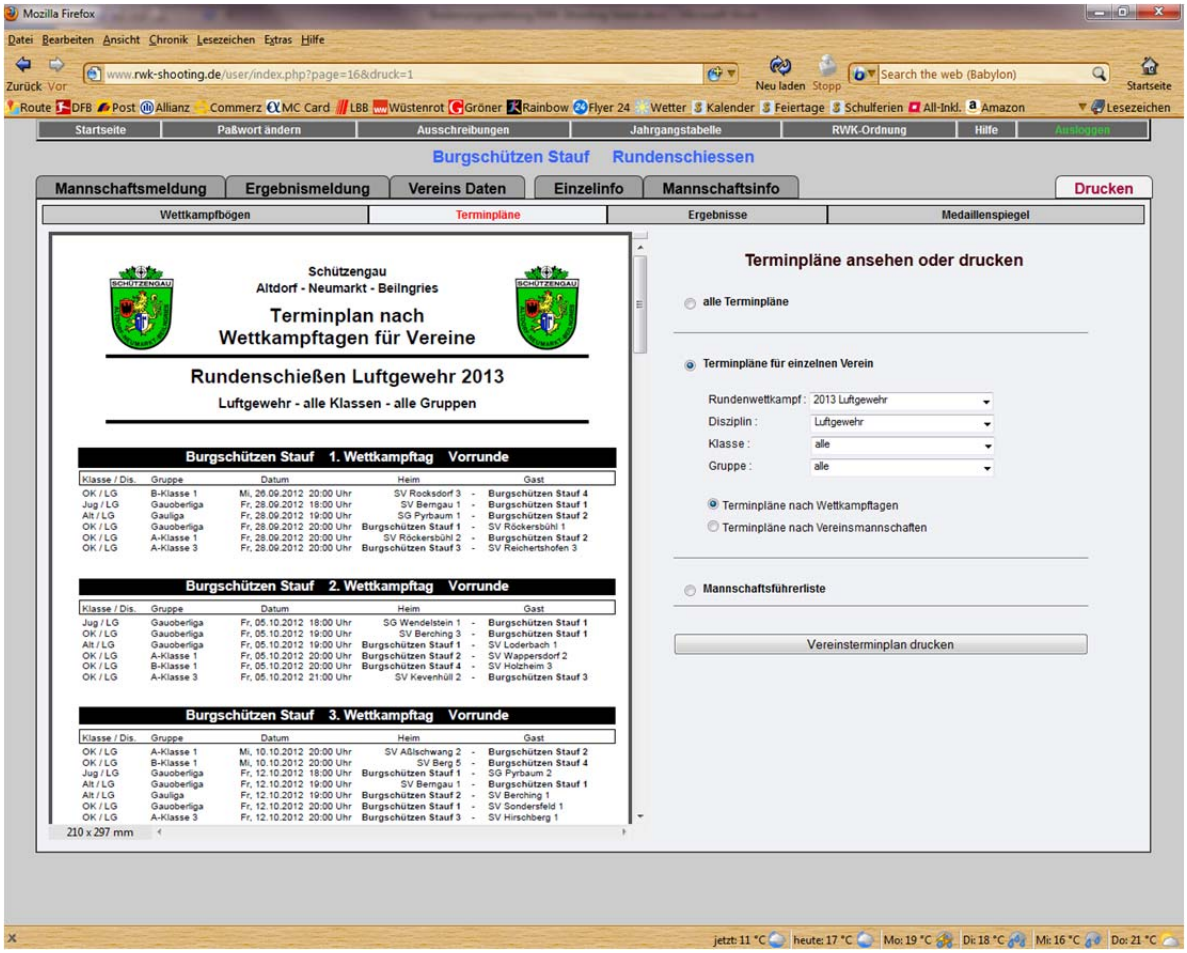

d) Terminpläne - für einzelnen Verein nach Mannschaften

Hier können die Terminpläne für bestimmte Mannschaften ausgedruckt werden. Bei dieser Version sind alle Wettkämpfe von den einzelnen Mannschaften zusammengefaßt.

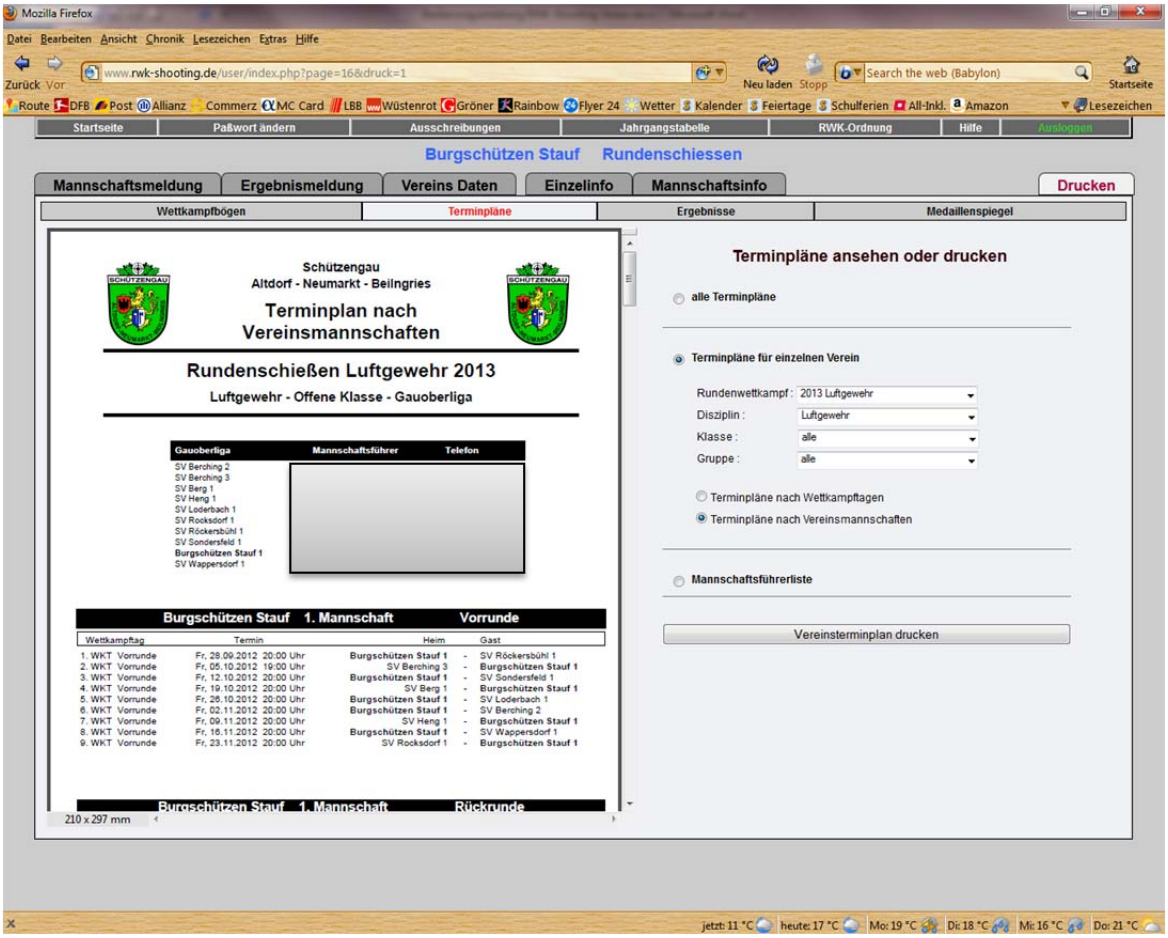

e) Terminpläne - Mannschaftsführerliste

Hier kann die Mannschaftsführerliste ausgedruckt werden.

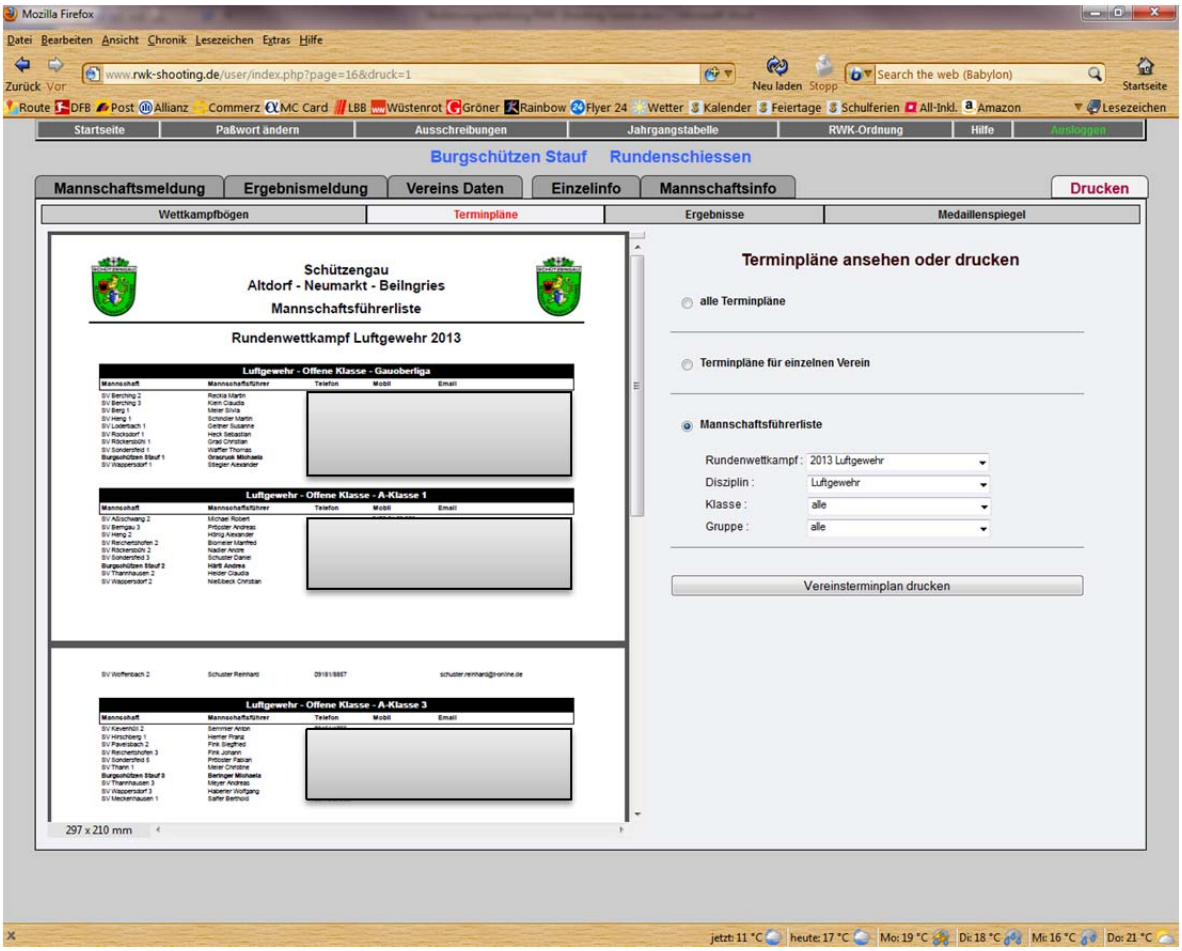

f) Terminpläne - Vereinsterminplan drucken

Hier sehen Sie in einer Liste alle RWK Termine die im Verein anstehen.

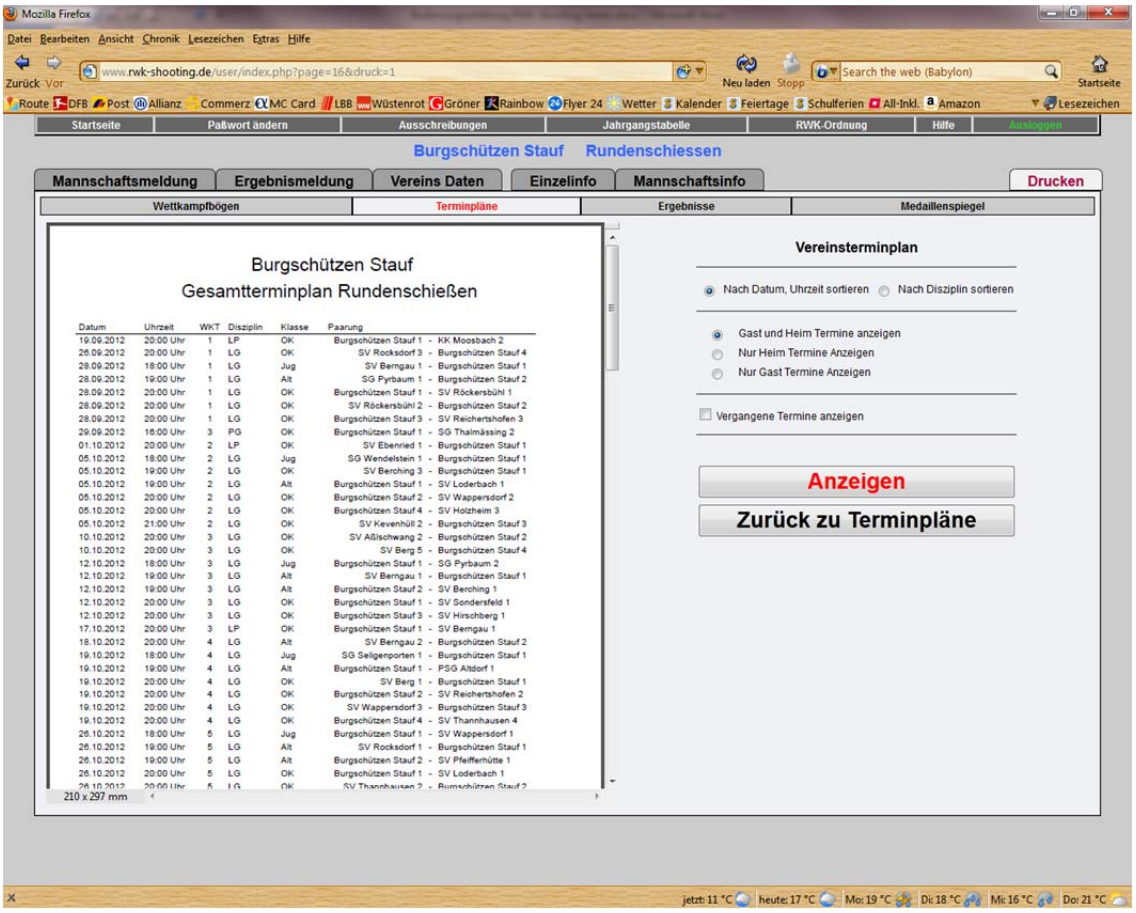

g) Ergebnisse

Hier können sie die Ergebnisse ansehen oder ausdrucken. Außerdem haben sie die Möglichkeit die Einzelwertung aufzurufen und die Abschlußtabelle anzuschauen. Im Menü rechts oben können sie einstellen welche Ergebnislisten sie sehen möchten.

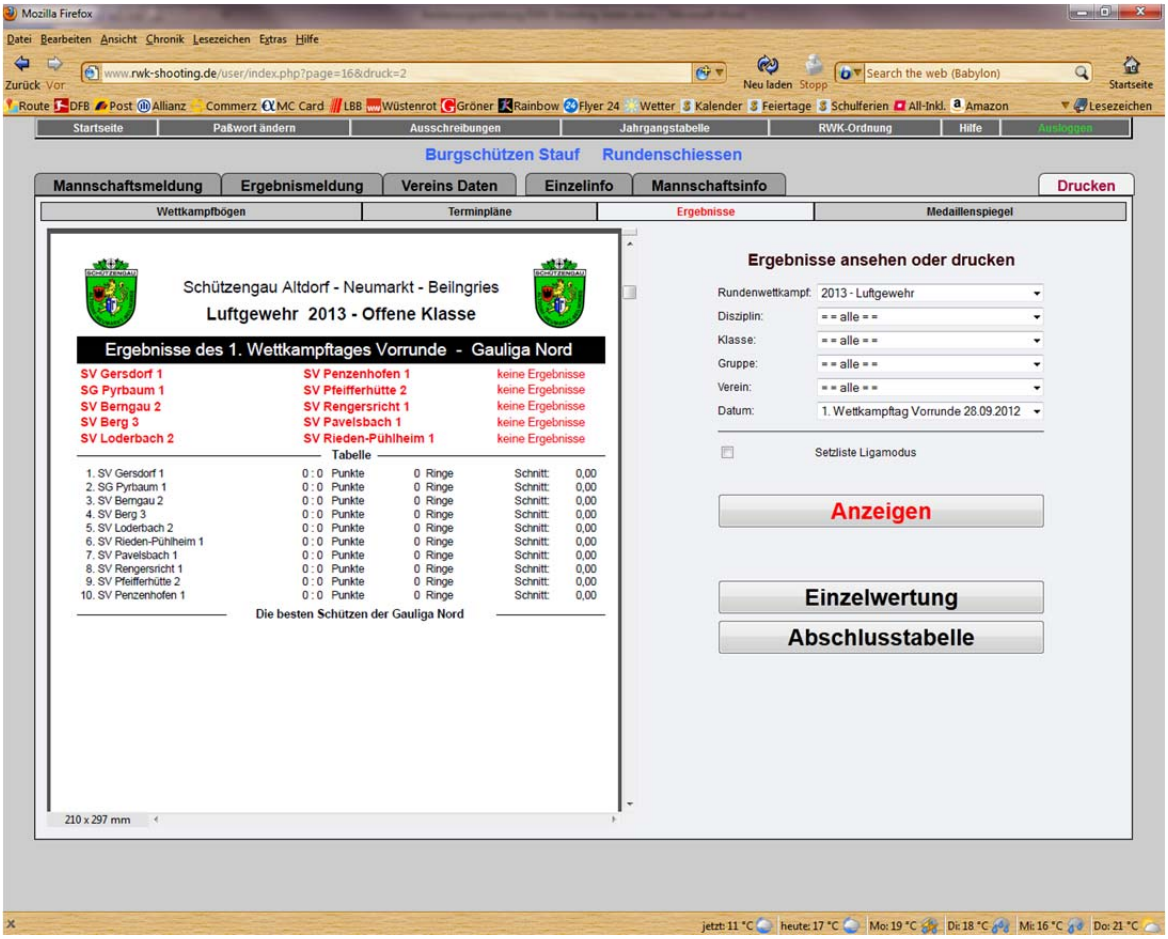

h) Ergebnisse - Setzlisten

Wenn sie einen Ligamodus schießen können sie hier die Setzliste anzeigen oder ausdrucken.

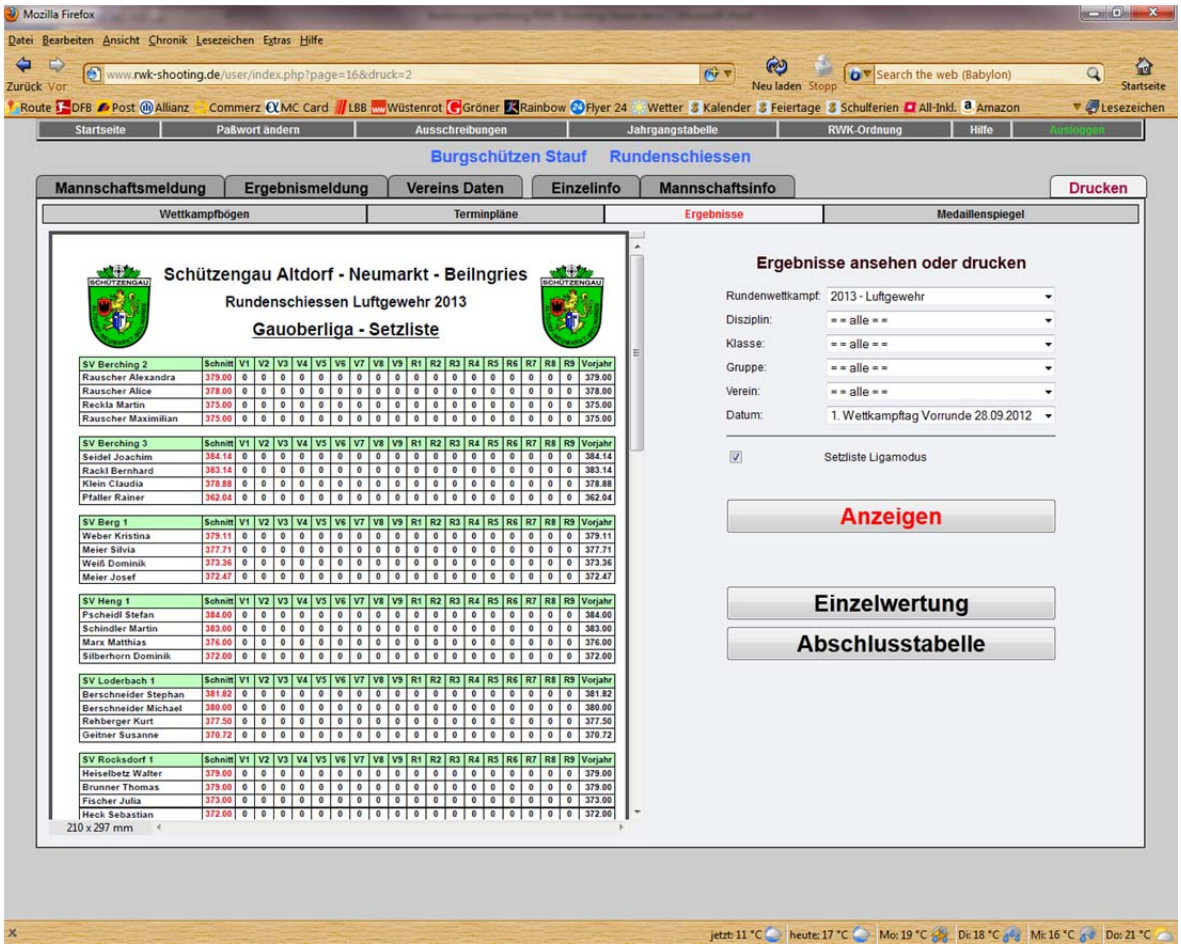

i) Ergebnisse - Einzelwertung

Hier können Sie die Einzelwertung ansehen oder ausdrucken. Hier finden sie viele Einstellmöglichkeiten um die Listen darzustellen die sie benötigen.

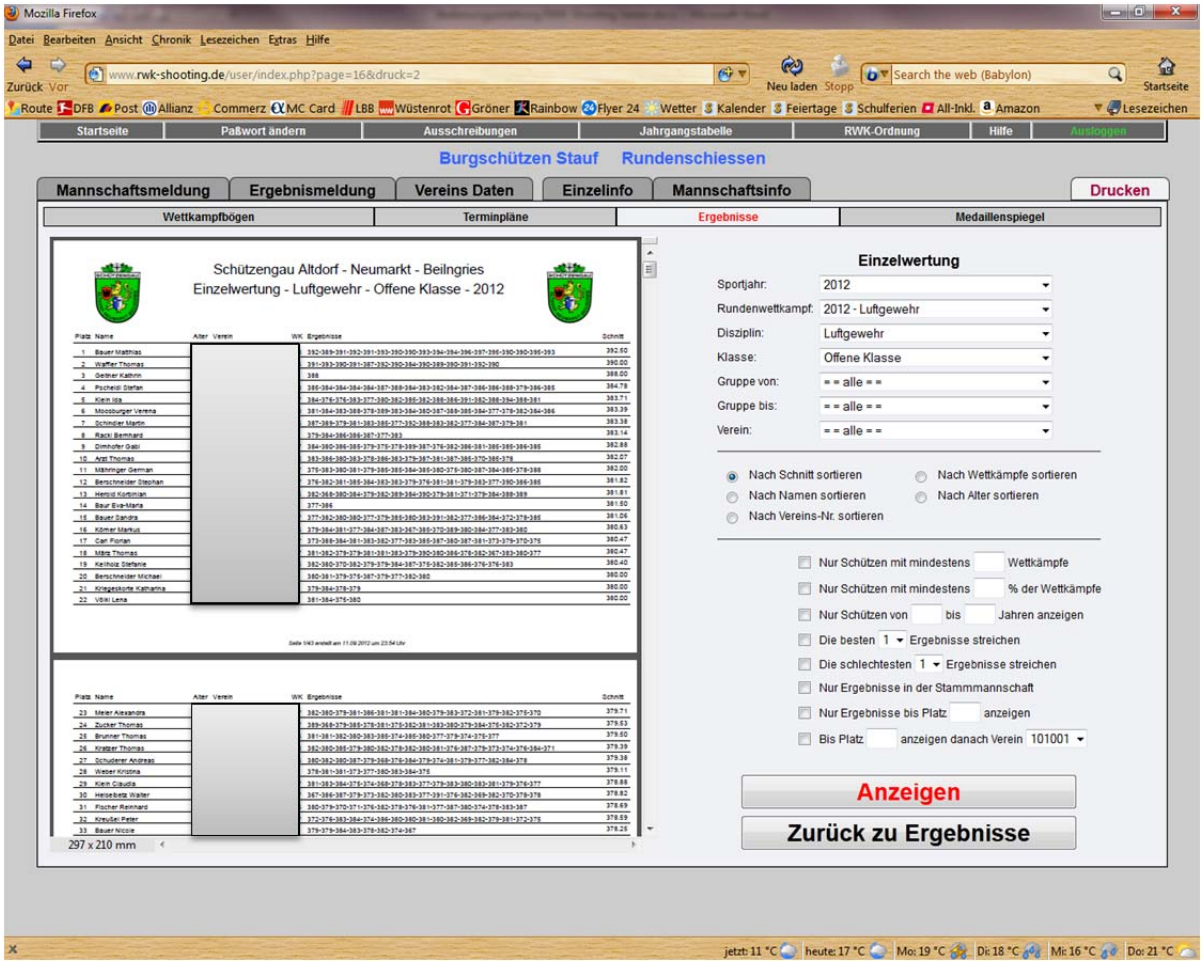

j) Ergebnisse - Abschlußtabelle

Hier können Sie die Abschlußtabelle ansehen oder ausdrucken.

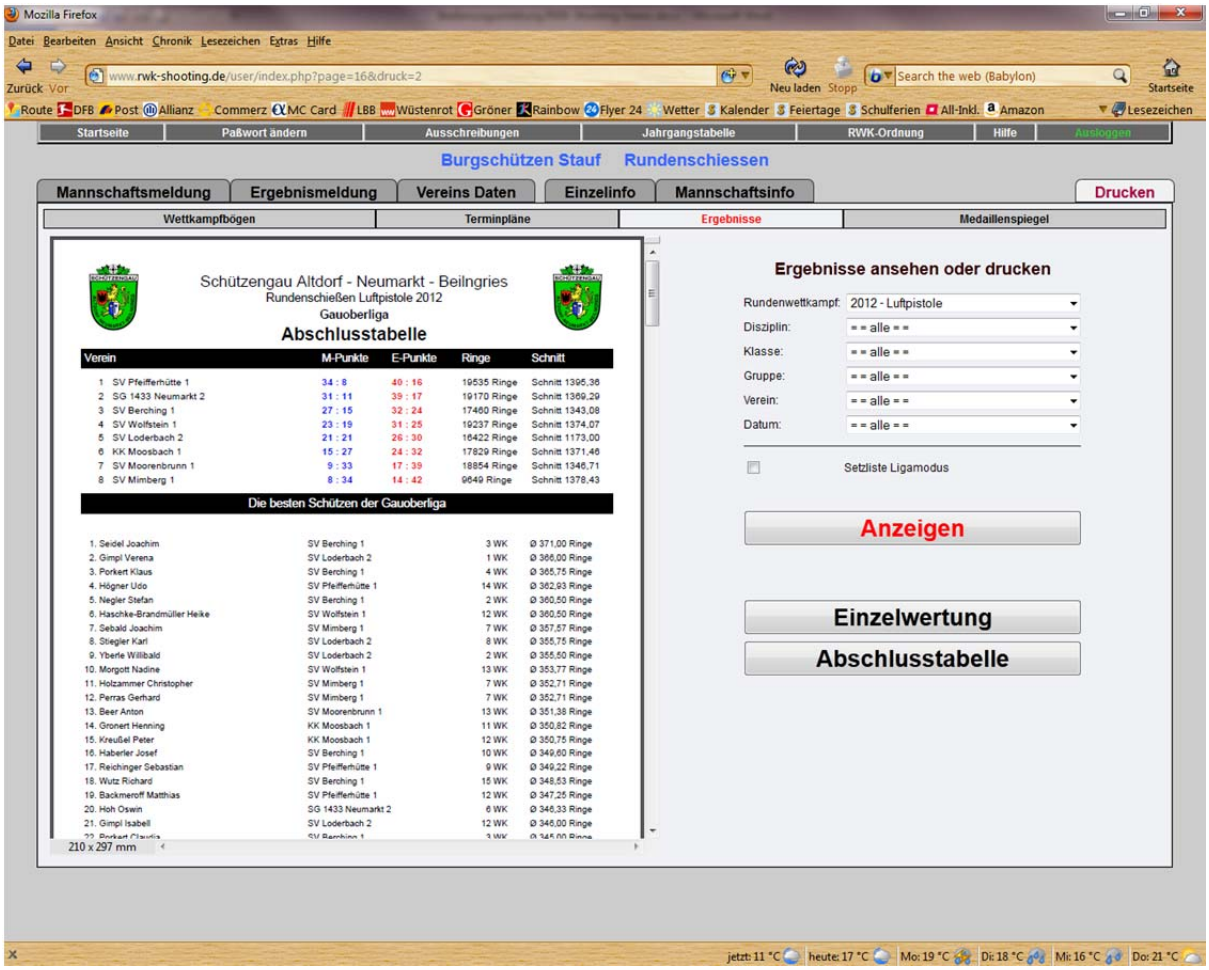

8) Paßwort ändern

Hier können sie das Paßwort ändern.

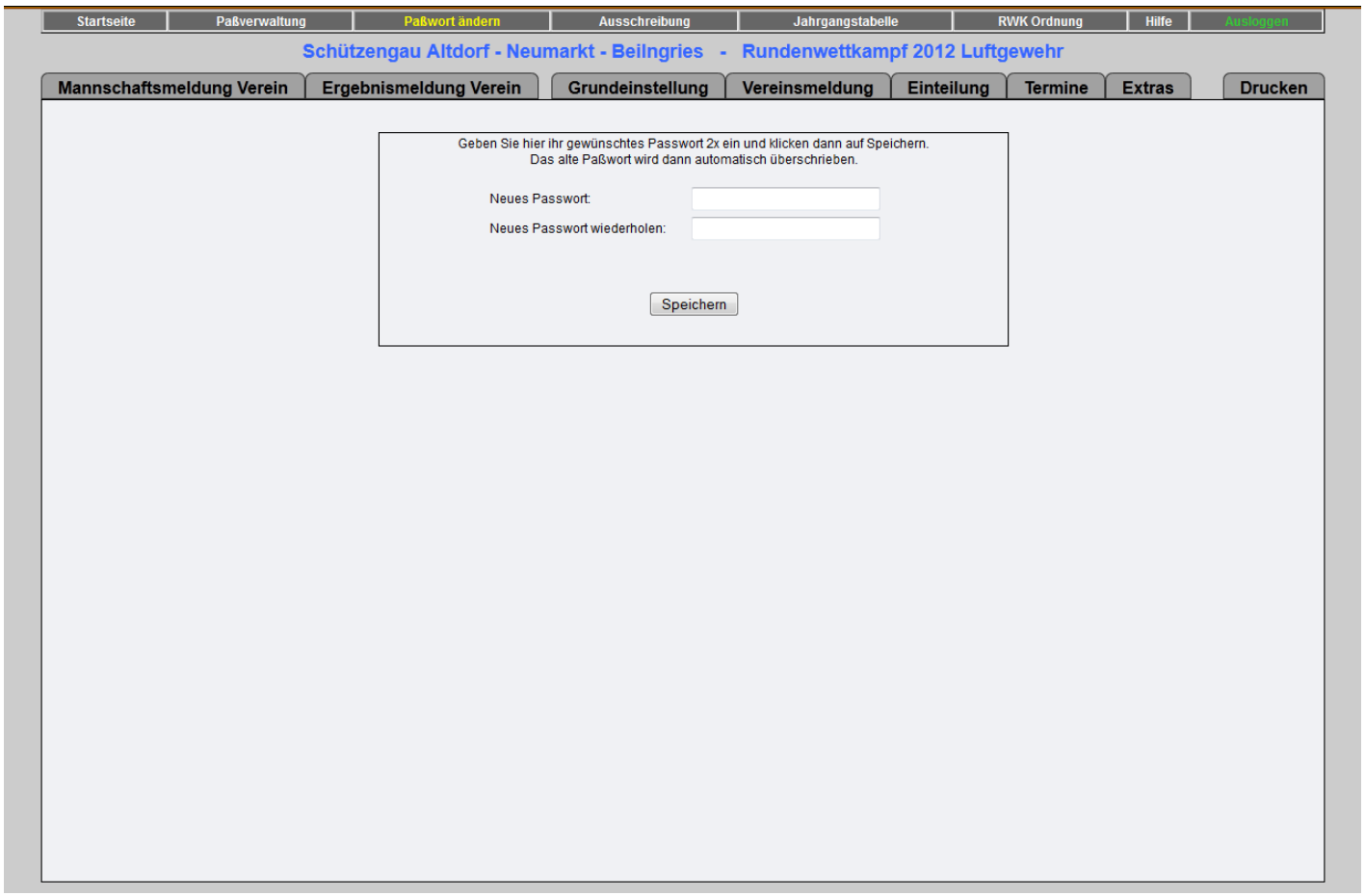

9) Ausschreibung

Hier sehen sie die Ausschreibung.

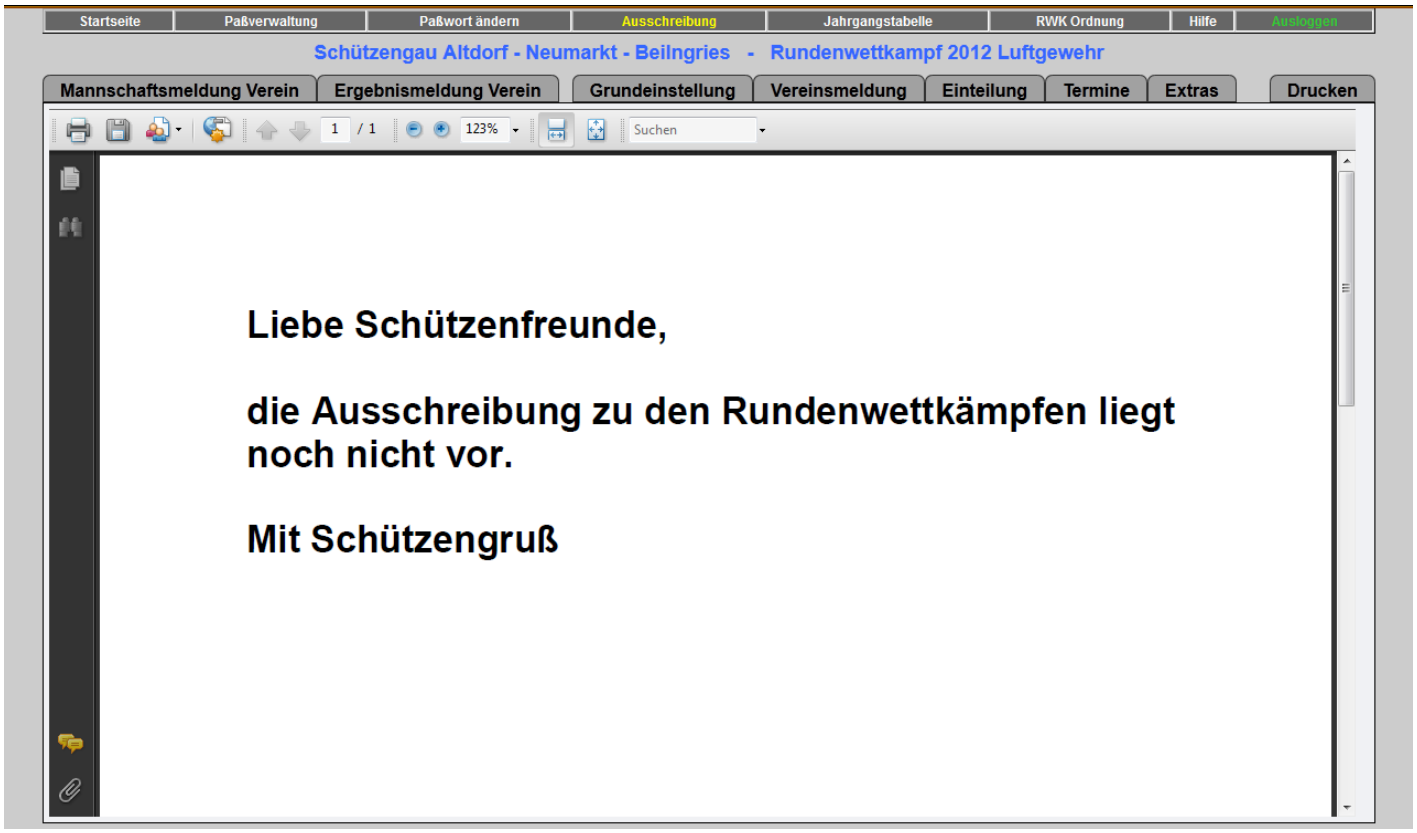

10) Jahrgangstabelle

Hier sehen sie die Jahrgangstabelle.

Kennz.	Wettkampfklasse	Jahrgänge	Alter
10	Schützenklasse	1967 - 1991	21 - 45 Jahre
11	Damenklasse	1967 - 1991	21 - 45 Jahre
20	Schülerklasse (Bogen) A / m	1998 - 1999	13 - 14 Jahre
20	Schülerklasse A / m	1998 - 2002	10 - 14 Jahre
21	Schülerklasse (Bogen) A / w	1998 - 1999	13 - 14 Jahre
21	Schülerklasse A / w	1998 - 2002	10 - 14 Jahre
22	Schülerklasse (Bogen) B / m	2000 - 2001	11 - 12 Jahre
23	Schülerklasse (Bogen) B / w	2000 - 2001	11 - 12 Jahre
24	Schülerklasse (Bogen) C / m	2002 - 2011	01 - 10 Jahre

11) RWK - Ordnung

Hier sehen sie die RWK - Ordnung.